

Notre  
ville

La vie  
culturelle

Loisirs

À vos  
marques...  
prêts ?  
Sport !

Organismes  
solidarité /  
Santé

Dates à  
retenir

Numéros  
utiles

# GUIDE PRATIQUE MUNICIPAL 2016-2017

## MAIRIE DE VILLABÉ





2 pistes Drive



1 décor d'exception



5 bornes de commande



1 aire de jeux • 1 terrasse



COMMANDER EN LIGNE

SERVICE  
À TABLE



Création : ALONNE/RAPIHILL



McDonald's **Villabé**  
N<sup>lle</sup> Zone Commerciale  
(en face de Carrefour)  
Ouvert 7/7 de 9h à 23h

« Pour votre santé, pratiquez une activité physique régulière »

**DECATHLON**  
VILLABÉ

*Votre magasin de sport  
à prix bas toute l'année!*

**10€\***

**DE RÉDUCTION  
POUR 80€ D'ACHAT**

valable du 1<sup>er</sup> septembre 2016  
au 31 Août 2017 sur remise de ce  
coupon dans magasin de VILLABÉ

Création: AL OMEGA PUBLIC



**OUVERTURE  
EXCEPTIONNELLE**  
les dimanches  
4 et 11 septembre et  
4, 11 et 18 décembre,  
de 10h à 19h

**DECATHLON VILLABÉ**  
6, avenue des Courtes Epluches  
Face au C<sup>re</sup> C<sup>al</sup> CARREFOUR  
91100 VILLABÉ

**HORAIRES D'OUVERTURE :**  
Du lundi au samedi, de 9h30 à 19h30  
Tél. : 01 64 97 56 62  
[www.decathlon.fr](http://www.decathlon.fr)

**St Germain-les-Corbeil  
Saintry-sur-Seine  
St Pierre-du-Perray  
Villabé**

**TAXIS RADIO**  
*Corbeil*



Transport toutes distances  
Gares et Aéroports  
Transport de malades assis  
Groupe de voitures • 7j/7

**Tél : 01 60 88 14 14**  
Tél. borne - Gare : 01 64 96 26 00

**SIANO DECO** 

*Philippe SIANO, un professionnel à votre service depuis bientôt 10 ans...*

**Peinture intérieure & extérieure • Revêtements sols & murs  
Intervention suite dégâts des eaux**

**SIANO DECO**  14, rue Andromède - 91100 Villabé

**06 99 44 44 83** Tél: 01 64 97 65 17 • [sianodeco@gmail.com](mailto:sianodeco@gmail.com)



**DEVIS GRATUIT**

Création: AL OMEGA PUBLIC

# Sommaire

## Notre ville

Présentation de la commune	8 à 9
Le conseil municipal	10 à 11
Grand Paris Sud Seine Essonne Sénart	12 à 13
Services municipaux	
• <i>État civil</i>	14 à 15
• <i>Scolaire et périscolaire</i>	16 à 17
• <i>Enfance et jeunesse, les permanences à la mairie</i>	18 à 19
• <i>Technique, collecte déchets, urbanisme, police municipale</i>	20 à 21
• <i>Culture et patrimoine</i>	22 à 23
• <i>Sport, événements, Service social, CCAS</i>	24 à 25
• <i>Aides aux transports</i>	26
Économie et emploi	27
Les entreprises et commerces	27 à 29

## La vie culturelle

Les associations culturelles	34 à 35
------------------------------	---------

## Loisirs

Les associations loisirs	38 à 40
--------------------------	---------

## À vos marques... prêts ? Sport !

Les associations sportives	42 à 47
----------------------------	---------

## Organismes solidarité / Santé

Les adresses et numéros utiles	50 à 51
--------------------------------	---------

## Dates à retenir

Les spectacles, forums, concerts, sorties, brocantes...	54 à 55
---	---------

## Numéros utiles

Tous les numéros utiles à avoir sous la main	58
--	----



## Karl DIRAT

*Maire de Villabé*

*Vice-président de la Communauté d'Agglomération Grand Paris Sud Seine Essonne Sénart*

### Chers concitoyens, Chères concitoyennes

Voici votre guide municipal, actualisé avec de nouvelles informations relatives à Grand Paris Sud Seine-Essonne-Sénart.

À la lumière des tragiques événements, il revêt aujourd'hui une importance primordiale puisque nous devons vivre différemment mais continuer à vivre pleinement.

Aussi, il vous permettra de façon synthétique de trouver tous les contacts qui je l'espère vous seront utiles pour vos activités quotidiennes, vos loisirs associatifs les week-end ou vos démarches administratives.

N'hésitez pas à nous transmettre les informations que vous souhaiteriez y voir figurer afin de nous permettre année après année d'améliorer sa composition. Il est toujours disponible sur le site de la Mairie : <http://www.villabe.fr/>

Entièrement financé par nos annonceurs, je les remercie tous chaleureusement et encourage de futurs annonceurs à les rejoindre...

**Bonne lecture et excellente rentrée 2016/2017 à toutes et à tous !**

Très cordialement,

**Karl DIRAT**

Villabé, le 1<sup>er</sup> septembre 2016

**Directeur de la publication :** Karl Dirat  
**Rédacteur en chef :** Delphine Bonifas  
**Rédaction :** Service Communication de Villabé  
**Photos :** Service Communication de Villabé

**Imprimerie :** Planète Impression

**Publicité :** Philippe Lachkar  
 Tél : 06.11.68.82.52 ou 01.60.79.39.29

**Mise en page, graphisme et conception graphique des "pages pub" :** Alonegraphic / Pascal Brenier  
 Tél : 06 99 420 440 - info@alonegraphic.fr

*Les données (coordonnées, tarifs, dates...) communiquées dans ce guide le sont à titre purement informatif et ne sauraient remplacer les informations mises à jours durant l'année et transmises par les différents interlocuteurs de la mairie.*

Notre  
ville

La vie  
culturelle

Loisirs

À vos  
marques...  
prêts ?  
Sport !

Organismes  
solidarité /  
Santé

Dates à  
retenir

Numéros  
utiles





# Notre ville

Présentation de la commune	8 à 9
Le conseil municipal	10 à 11
Grand Paris Sud Seine	12 à 13
Essonne Sénart	

## Services municipaux

- *État civil* 14 à 15
- *Scolaire et périscolaire* 16 à 17
- *Enfance et jeunesse,* 18 à 19  
*les permanences à la mairie*
- *Technique, collecte déchets,* 20 à 21  
*urbanisme, police municipale*
- *Culture et patrimoine* 22 à 23
- *Sport, événements,* 24 à 25  
*Service social, CCAS*
- *Aides aux transports* 26

Économie et emploi	27
Les entreprises et commerces	27 à 29

# Présentation de la commune

## • VILLABÉ EN CHIFFRES

Population : 5404 habitants

Superficie : 4,56 Km<sup>2</sup>

Densité de population : 1 185hab / km<sup>2</sup>

## • DESCRIPTION GÉOGRAPHIQUE

Villabé est située à 30 km au sud de Paris. La commune est entourée par Corbeil-Essonnes à l'Est et au Nord-Est, Lisses au Nord-Ouest et à l'Ouest, Mennecey au Sud-Ouest, et Ormoy au Sud et au Sud-Est.

Située à l'extrême Est du plateau de l'Hurepoix, la ville est répartie sur les bords de ce plateau (altitude 85 mètres au lieu dit Les Brateaux) et sur le versant Ouest du coteau de la vallée de l'Essonne qui est très élargie à cet endroit-là.

La partie Nord-Ouest de ce coteau, qui descend doucement vers la rivière (40 mètres au bord de la rivière Essonne à Moulin-Galant), est appelée Cirque de l'Essonne.

## • HISTORIQUE DE LA COMMUNE

(source : Mémoires Vives)

Des silex taillés retrouvés lors des profonds labours témoignent de la présence des hommes en des temps forts reculés dans notre région aux abords de l'Essonne.

L'abbé Leboeuf confirme que, bien avant l'an 847, une terre située sur l'Essonne est appelée TERRA-SANCTI-MACELLI ou

VILLA ABBATIS. Le nom de notre village est prononcé. Ainsi Villabé, village installé sur le coteau de l'Essonne se développe pendant de nombreux siècles, au cœur des champs de blé et des vignobles qui faisaient vivre sa population. Les villes de Corbeil et d'Essonnes (devenues en 1951 Corbeil-Essonnes) s'industrialisent très fortement à partir du XIX<sup>ème</sup> siècle. On voit apparaître une très importante population ouvrière dans notre village ; en témoignent les deux rangées de "cités Darblay", logements destinés aux ouvriers des papeteries voisines.

## • DESCRIPTION DU BLASON

Les épis de blé représentent le monde agricole sur le plateau. En 1900, il existe encore six fermes. Les vaches traversent les rues jusqu'en 1960. En 1997 une ferme est toujours en activité. Bois et cultures entourent le village. Villabé avec un ensemble varié garde un aspect charmant. Comme un éperon de cavalier, l'Essonne enserre Villabé, au pied des coteaux.

Du Loiret où elle prend sa source, la rivière serpente jusqu'à son confluent avec la Seine, à Corbeil, sous les grands moulins. Le débit de la rivière est régulier, l'eau ne gèle jamais et sa qualité est exceptionnelle. Longtemps voie navigable, elle a transporté des céréales et du vin. Sur les rives, les mou-



lins d'Ormay, des Rayères ou des Ronfleurs, ou encore les moulins Galant ou d'Ambreville vont moudre le blé, tailler le diamant... Moulin à foulon, à cuivre, à fil d'or, à papier...



L'Essonne est aujourd'hui un lieu de pêche et, en toute saison, un plaisir pour les yeux. La grappe de raisin est le symbole du célèbre Piccolo de Villabé. Depuis fort longtemps la vigne couvre les coteaux.

Au XVIII<sup>ème</sup> siècle, la cave d'un vigneron contient jusqu'à 24 pièces d'un vin mère goutte, 4 pièces d'un vin de pressurage ou d'un vin blanc cru du pays". Puis en 1900, il reste encore 1050 parcelles de vigne. Vers 1950 ce sont les dernières grandes vendanges. Aujourd'hui l'association Le Sarment Villabéen fait perdurer la tradition.

## La mairie

34 bis, avenue du 8 mai 1945

Tél : 01 69 11 19 75

Fax : 01 60 86 29 53

Mail : [contact@mairie-villabe.fr](mailto:contact@mairie-villabe.fr)

Site : [www.villabe.fr](http://www.villabe.fr)



### HORAIRES D'OUVERTURE

Du lundi au vendredi,  
de 8h30 à 12h et de  
13h30 à 17h30

Permanence état-civil, affaires  
générales, le samedi, de 8h30 à  
12h (sauf Juillet-Août)

Directeur Général des Services  
Hervé BOURCEAU  
Tel : 01 69 11 19 72

# Le Conseil Municipal

## Le Maire Karl DIRAT



vous reçoit le samedi matin  
sur rendez-vous, de 8h30 à 12h

Tel : 01.69.11.19.75

Vice président chargé des travaux  
Grand Paris Sud Seine-Essonne-Sénart

## Les adjoints au Maire



**Fabrice ROUZIC**  
**1<sup>er</sup> Adjoint au Maire**  
chargé des finances  
et du développe-  
ment économique



**Delphine BONIFAS**  
**2<sup>ème</sup> Adjoint au Maire**  
chargée de la  
communication,  
politique culturelle  
et jumelage



**Frédéric FAURE**  
**3<sup>ème</sup> Adjoint au Maire**  
chargé des affaires  
scolaires, des  
cérémonies et du  
patrimoine



**Anissa LEROY**  
**4<sup>ème</sup> Adjoint au maire**  
chargée des affaires  
sociales et du CCAS



**Robert NIETO**  
**5<sup>ème</sup> Adjoint au Maire**  
chargé des travaux,  
de l'urbanisme et du  
développement  
durable

## Les conseillers municipaux délégués



**Denis MAUREL**  
Conseiller délégué à  
la sécurité et à la  
circulation



**Philippe AUDOUAL**  
Conseiller délégué  
aux réseaux, à  
l'informatique et  
à la fibre optique



**Nadia LIYAOU**  
Conseillère  
déléguée à la petite  
enfance et aux  
événements



**Nicole WAGHEMAEKER**  
Conseillère  
déléguée à la  
dépendance



**Patrick LEROY**  
Conseiller délégué  
à l'aménagement  
urbain

## Les conseillers municipaux de la majorité

**Liste AGIR POUR VILLABÉ**  
Corinne BOUSSARIE  
Pascal LAMBLÉ

Marguerite DOS SANTOS  
Magalie NIETO

# Le Conseil Municipal des Sages

Le Conseil des Sages, mis en place depuis septembre 2015, permet aux aînés qui en sont membres de s'impliquer pleinement dans la vie citoyenne en partageant le regard qu'ils portent sur la ville et en échangeant avec les élus sur des thèmes de travail très variés, concernant la vie de la commune.

# Le Conseil Municipal des Enfants

Le conseil municipal des enfants (CME) permet aux jeunes villabéens de s'exprimer sur la vie de leur ville.

Le CME est une démarche éducative à la démocratie locale qui permet d'apprendre la citoyenneté aux jeunes, de recueillir les idées, d'associer les enfants à la vie de la commune et de servir d'intermédiaire avec le Conseil municipal.



**Marie GUEANT  
SIDORKO**

**6<sup>ème</sup> Adjoint au Maire**  
chargé des festivités  
et des associations



**Patrick HASSAÏM**  
**7<sup>ème</sup> Adjoint au Maire**

chargé du sport  
et de la jeunesse



**Vincent DUGAUGEZ**  
Conseiller délégué  
à l'aménagement  
urbain



**Caroline CORTESI**  
Conseillère  
déléguée à la  
gestion des salles  
communales



**Franck PIED**  
Conseiller délégué  
aux événements, à la  
communication spor-  
tifs, et aux aménage-  
ments sportifs urbains



**Monique ROULY**  
Conseillère  
déléguée  
à la Solidarité

## Les conseillers municipaux de l'opposition

### Liste POUR VILLABÉ

Irène MAGGINI  
Antonio SEBASTIAN  
Cécile ROSSIGNOL  
Christian BERTAUX

### Liste VILLABÉ CHOISIT LE BON SENS

Isabelle WIRTH  
Patrice DUBOZ

### Liste VILLABÉ CITOYEN

Jérémie DURAND  
François DOUET

# Grand Paris Sud Seine Essonne Sénart

**Avec ses 337 000 habitants répartis sur 24 communes, Grand Paris Sud est le 5<sup>ème</sup> territoire francilien en nombre d'habitants et l'un des moteurs de la croissance démographique de la région Ile-de-France.**

Pôle économique majeur de la région francilienne, Grand Paris Sud accueille plus de 18 000 entreprises, de nombreux sièges sociaux de grands groupes (Snecma-Safran, ArianeSpace, Truffaut...), des industries de pointe (high-tech, éco-activités, recherche médicale...), 5 centres commerciaux à notoriété régionale. Le dynamisme économique du territoire se traduit par un taux d'emploi proche de l'équilibre.

Grand Paris Sud est également un pôle culturel doté d'équipements de

qualité, de proximité ou à rayonnement régional. Le territoire compte par exemple 8 salles dédiées au spectacle vivant, dont 2 scènes nationales, 21 médiathèques-bibliothèques, un réseau dense de conservatoires et écoles de musiques, des multiplexes mais aussi 7 salles de cinéma art et essai...

## **Parmi les atouts contribuant à l'attractivité de Grand Paris Sud :**

- L'indice de jeunesse de sa population. (2,2 jeunes de moins de 20 ans pour une personne de 60 ans et plus contre 1,4 pour l'Île-de-France) ;
- Plusieurs pôles de compétitivité.
- 14 établissements d'enseignement supérieur dont 4 grandes écoles atti-



rant plus de 19 000 étudiants ;

- De nombreux équipements de loisirs et sportifs : 12 piscines, 1 patinoire, 1 bowling, 7 parcours de golf, 1 terrain de base-ball... ;

- La conjugaison d'une desserte routière et ferroviaire dense (17 gares

RER) avec une large présence d'espaces verts (Forêts de Sénart, de Rougeau, Bois de Saint-Eutrope...) et de terres agricoles.



## 9 compétences obligatoires

Assainissement

Aire d'accueil  
des gens du voyage

Collecte et  
traitement des déchets

Développement économique

Aménagement  
de l'espace

Équilibre social de l'habitat  
et de la politique de la ville

Gestion des milieux aquatiques  
eau et prévention des inondations

Traitement et distribution  
d'eau potable

## Les élus représentant Villabé au sein de Grand Paris Sud Seine Essonne Sénart



**Karl DIRAT**

Vice président chargé des travaux, voiries  
et espaces publics



**Fabrice ROUZIC**

Conseiller Communautaire Suppléant

# Services municipaux, État Civil

## • SERVICE ÉTAT CIVIL

Tél : 01 69 11 19 78

Retrouvez toutes les démarches administratives de l'État Civil sur le site Internet de la commune : [www.villabe.fr](http://www.villabe.fr)

### • Extrait d'acte de naissance

Pièces à produire :

- Pièce officielle avec photo.
  - Indiquer nom, prénoms, date de naissance, nom de jeune fille et filiation.
- S'adresser à la mairie du lieu de naissance.

### • Extrait d'acte de mariage

Pièces à produire :

- Pièce officielle avec photo.
  - Livret de Famille.
  - Indiquer noms, prénoms des époux et date du mariage.
- S'adresser à la mairie du lieu de mariage.

### • Extrait d'acte de décès

Pièces à produire :

- Nom, prénoms du défunt, date, lieu du décès. S'adresser à la mairie du domicile ou du lieu du décès.

### • Carte Nationale d'Identité

Dossier à remettre à la mairie de votre domicile. Présence du demandeur obligatoire.

Liste des documents à fournir :

- Ancienne carte d'identité.
- Copie intégrale ou extrait de l'acte de naissance de moins de 3 mois.
- Livret de famille pour les enfants (jugement de divorce).
- 1 justificatif de domicile de moins d'1 an.
- 2 photos d'identité (sans lunettes).
- Document justifiant la nationalité française pour les personnes nées à l'étran-

ger ( en cas de 1<sup>ère</sup> demande )

- Déclaration de perte ou de vol (la déclaration de perte est établie en mairie).

- Pièce officielle avec photo.

En cas de perte ou de vol, le renouvellement de la CNI est soumis à un droit de timbre fiscal de 25 €.

### • Déclaration de naissance

Elle s'effectue à la Mairie du lieu de naissance de votre enfant.

Elle est faite dans les 3 jours suivants la naissance à l'officier d'État Civil du lieu (le jour de l'accouchement n'est pas compté dans le délai des 3 jours). Lorsque le dernier jour dudit délai est un samedi, un dimanche ou un jour férié ou chômé, ce délai est prorogé jusqu'au jour ouvrable suivant.

- Passé ce délai légal, l'officier d'État Civil ne pourra relater la naissance sur ses registres qu'en vertu d'un jugement rendu par le Tribunal du département dans lequel est né l'enfant (T.G.I.).

Pièces à produire :

- Pour les enfants dont les parents sont mariés : constatation de naissance délivrée par la clinique le jour de l'accouchement ; livret de famille et pièce d'identité du déclarant. Les parents de nationalité étrangère ne disposant pas de livret de famille doivent prévoir l'acte de mariage, les actes de naissance des enfants précédents.

Pour la déclaration des enfants de nationalité marocaine, vous devez prévoir en plus du livret de famille et de l'acte de mariage, l'acte de naissance de la mère.

- Pour les enfants dont les parents ne sont pas mariés : les déclarants doivent

prévoir la reconnaissance anticipée, la constatation de naissance, le livret de famille (s'il y a) ou les actes de naissance de chacun des parents, ainsi que leur pièce d'identité.

### • Déclaration de reconnaissance anticipée

Déclaration à faire avant la naissance de l'enfant. Cette démarche est obligatoire pour les parents non mariés et peut être établie dans la mairie de votre choix. Les parents doivent simplement fournir leurs pièces d'identité et un justificatif de domicile.

### • Déclaration de décès

La déclaration de décès est établie par la mairie du lieu de décès et doit être effectuée par un parent ou une personne possédant sur l'État Civil du défunt les renseignements les plus exacts possibles.

Pièces à produire :

- Le certificat médical de décès établi par un médecin.
- Le livret de famille ou l'acte de naissance du défunt.
- La pièce d'identité du déclarant.

### • Légalisation de signature

Le Maire est uniquement compétent pour ses administrés. La signature doit être apposée devant le Magistrat ou son représentant, le signataire doit présenter sa Carte d'Identité.

### • Recensement du citoyen

Le recensement est obligatoire pour tous les jeunes Français (garçons et filles) atteignant l'âge de 16 ans.

Il faut se présenter personnellement avec les pièces suivantes :

- Le livret de famille.

- La Carte Nationale d'Identité.
- Eventuellement un justificatif de domicile si l'adresse sur la C.N.I. n'est pas actualisée.

### • Service élections

Tél : 01 69 11 19 78

Mail : [accueil2@mairie-villabe.fr](mailto:accueil2@mairie-villabe.fr)

Responsable : Yolande HAMER

S'inscrire sur les listes électorales est une démarche facile, rapide et gratuite.

Présentez-vous en Mairie, muni(e) d'une carte nationale d'identité ou d'un passeport en cours de validité et d'un justificatif de domicile de moins de 3 mois.

Les élections présidentielles auront lieu les 23 avril et 7 mai 2017. Les élections législatives auront lieu les 11 et 18 juin 2017. Tous les Villabéens qui souhaitent participer à ces scrutins peuvent donc encore s'inscrire en mairie jusqu'au 31 décembre 2016. Les électeurs ayant changé de domicile à l'intérieur de la commune sont invités à indiquer leur nouvelle adresse à la mairie auprès du service Élections.



# Services municipaux, scolaire et périscolaire

## • SERVICE SCOLAIRE & PÉRISCOLAIRE

Tél : 01 69 11 19 74

Mail : [waghemaeker@mairie-villabe.fr](mailto:waghemaeker@mairie-villabe.fr)

Responsable : Laëtitia WAGHEMAEKER

Fermé au public le jeudi matin.

Inscription écoles maternelles et élémentaires. Pièces à fournir :

- Livret de famille.
- Justificatif de domicile de moins de 3 mois.
- Carnet de santé de l'enfant.
- Nouveaux arrivants : certificat de radiation.

## • Quotient familial

La facturation de certains services municipaux : restauration scolaire, centre de loisirs, garderies périscolaires, colonies, classes transplantées ... est calculée en fonction du quotient familial. Le quotient est calculé en Mairie par le service scolaire.

Pièces à fournir :

- L'avis d'imposition de l'année précédente.
- Le dernier décompte de versement des Allocations Familiales.
- Le dernier bulletin de salaire pour chacun des parents ou personne(s) responsable(s) de l'enfant.
- Pour les cas particuliers, fournir toute pièce justifiant du versement d'une pension alimentaire.
- Chaque cas sera étudié sur pièces justifiant la situation en cours.
- En cas de maladie, fournir le décompte des Indemnités Journalières versées par la Sécurité Sociale.
- En cas de chômage, fournir l'attestation d'inscription et les 3 derniers reçus des allocations chômage, de Pôle Emploi ou l'attestation de non versement de ces indemnités.

## • ÉTABLISSEMENTS SCOLAIRES

### • Ecole Maternelle Jean Jaurès

11, rue Jean Jaurès / Tél : 01 60 86 30 85

Directrice : Ingrid GIROUARD

### • Ecole Élémentaire Jean Jaurès

11, rue Jean Jaurès / Tél : 01 60 86 14 21

Directeur : David CONSOLARO

### • Ecole Maternelle Ariane

Rue Orion / Tél : 01 60 86 08 57

Directrice : Sonia SEIGNEUR-CAMPIGOTTO

### • Ecole Élémentaire Ariane

Rue Orion / Tél : 01 60 86 08 58

Directeur : Pascal SERRES

### • Collège Rosa PARKS

Route de Lisses / Tél : 01 69 11 33 60

Principal : Cyril RIFFAULT

### • Lycée Robert Doisneau

Tél : 01 69 22 14 85

bd Jean Jaurès

91100 Corbeil-Essonnes

### • Lycée d'Enseignement Professionnel

Tél : 01 69 22 14 85

bd Jean Jaurès

91100 Corbeil-Essonnes

### • ACCUEIL PÉRISCOLAIRE

Mail : [centredeloisirs@mairie-villabe.fr](mailto:centredeloisirs@mairie-villabe.fr)

Directeur : Merouane NEBBACHE

### • Garderie périscolaire Jean Jaurès

11, rue Jean Jaurès / Tél : 01 64 97 77 82

### • Garderie périscolaire Ariane

6, rue Orion / Tél : 01 60 86 94 98

Les garderies périscolaires accueillent sans inscription préalable tous les enfants scolarisés de 7h à 8h30 et de 16h30 à 19h, les lundis, mardis, jeudis et vendredis. Pour les enfants scolarisés en primaire, les garderies prennent en charge ces derniers à partir de 17h30, après l'étude.

## MODALITÉS D'INSCRIPTION

**Pour les inscriptions scolaires :** Elles se font obligatoirement sur rendez-vous auprès du service scolaire.

**Pour les inscriptions périscolaires, restauration scolaire, centre de loisirs :** Elles se font par internet sur le site : [villabe.les-parents-services.com](http://villabe.les-parents-services.com) sur lequel vous pouvez régler, inscrire et modifier les inscriptions 24h/24 et 7j/7 ou bien dans le cadre d'un rendez-vous avec le service scolaire en téléphonant au



01 69 11 19 74.

Dans les 2 cas vous devez respecter les délais suivants.

**Pour la restauration scolaire :** jusqu'au jeudi soir 23h pour la semaine qui suit.

**Pour les garderies périscolaires :** jusqu'au jeudi soir 23h pour la semaine qui suit.

**Pour le centre de loisirs :** pour les mercredis et petites vacances ; jusqu'au 15 du mois précédent. Pour les vacances d'été : jusqu'au 20 mai.

**Pour les NAP :** Elles fonctionnent par cycle de 6 semaines. La date de clôture pour les NAP se fera 1 semaine avant le début de chaque nouveau cycle.

#### • RESTAURATION SCOLAIRE

Mail : [restaurantscolaire@mairie-villabe.fr](mailto:restaurantscolaire@mairie-villabe.fr)

Gestionnaire : Sébastien MEYER

#### • Restaurant Scolaire Jean Jaurès

11, rue Jean Jaurès / Tél : 01 60 86 15 68

#### • Restaurant scolaire Ariane

Rue Orion / Tél : 01 60 86 25 12

#### • ASSOCIATIONS DES PARENTS D'ÉLÈVES

##### • AIPEV ARIANE

Tél : 06 61 45 07 71

Mail : [aivevillabe@free.fr](mailto:aivevillabe@free.fr)

Présidente : Angélique DUBOZ

Facebook AIPEV VILLABÉ

site : [aivevillabe.jumdo.com](http://aivevillabe.jumdo.com)

Participe aux conseils d'école et aux projets d'école. Réunions plusieurs fois dans l'année pour mettre en place des projets tel que vente d'objets avec dessins des enfants, goûter aux élèves, participation aux olympiades, grande boum déguisée... participation aux festivités de notre ville.

##### • AIPEV ROSA PARKS

Tél : 06 61 23 86 02

Mail : [aivevrosaparks@gmail.fr](mailto:aivevrosaparks@gmail.fr)

Présidente : Valérie BARTOS

Participe à toutes les commissions, conseil d'administration, conseils de classe. Réunions plusieurs fois dans l'année pour mettre en place des projets tels que le loto, participation au forum des métiers, participation au petit dé-

jeuner des 6<sup>ème</sup>, participation aux festivités de notre ville. Plusieurs autres projets à venir pour l'année 2016/2017.

#### • APE-EVA Association de Parents d'Élèves- Les Enfants de Villabé d'Abord

Tél : 06 51 94 09 18 / 06 07 01 26 93

Mail : [ape.villabe@gmail.com](mailto:ape.villabe@gmail.com)

Présidente : Alia DUBOIS

APE EVA est une association de parents d'élèves qui s'est constituée en 2013/2014. APE EVA apporte ainsi dynamisme et actions innovantes au profit des écoles de la ville, tout en étant ouvert aux parents et enfants de tout horizon sans aucune distinction, car ils sont les partenaires du mieux vivre à l'école. Marché de Noël 2015 au profit des écoles Jean Jaurès. Carnaval des enfants 2016. Festival du livre à Villabé 2016. Ateliers créatifs gratuits tout au long de l'année. Cafés rencontres avec les parents des écoles pour échanger sur la vie scolaire.

#### • FCPE Jean Jaurès

Tél : 06 85 73 44 45

Mail : [fcpejauresvillabe@gmail.com](mailto:fcpejauresvillabe@gmail.com)

Présidente : Vanessa GAUMAIN

FCPE Jean Jaurès est depuis toujours leader pour le bien-être de nos enfants au sein de l'école Jean Jaurès. Notre rôle : VOUS représenter et défendre l'intérêt de NOS enfants. Toujours à votre écoute et à votre disposition, nous travaillons avec les élus de la ville en matière de travaux, mise en place des NAP... Association active auprès de la commune (marché de noël, vide grenier...), nous permet de reverser les fonds récoltés à la caisse des Ecoles. Villabé en fête, Kermesse de fin d'année avec restauration, tombola, spectacle de qualité sont des moments de partage qui font la joie de nos enfants. Nous restons à votre écoute devant l'école Jean Jaurès, par téléphone, mail ou facebook.

#### • FCPE Ariane

Tél : 06 85 04 72 29

Mail : [sophie.christophe4@wanadoo.fr](mailto:sophie.christophe4@wanadoo.fr)

Présidente : Sophie GAUTIER

Mène de nombreuses actions pour les enfants du groupe scolaire Ariane.

# Services municipaux, enfance et jeunesse

## • ESPACE JEUNES

6, rue Orion / Tél : 01 64 97 53 31

Mail : [espacejeunes91@hotmail.fr](mailto:espacejeunes91@hotmail.fr)

Directeur : Nicolas JACQUEMOT

L'Espace Jeunes est un lieu d'accueil et d'animation où des activités de loisirs, culturelles et sportives sont proposées aux jeunes Villabéennes et Villabéens de 11 à 17 ans.



## • Aide au permis de conduire

Une aide de 200€ est versée aux jeunes Villabéens afin de contribuer au financement de leur permis de conduire ou de conduite accompagnée (permis B ou AAC).

En contre partie de cette aide, ils devront effectuer 20h de travaux d'intérêt général. Pour bénéficier de cette aide, il faut habiter Villabé, s'inscrire dans l'auto-école de la commune et signer une charte d'engagement citoyen.

Pour plus de renseignements, contactez le service Jeunesse au 01 64 97 53 31.

## • RELAIS ASSISTANTES MATERNELLES

6, rue Orion / Tél : 01 64 97 59 22

Mail : [relais.assistantes.maternelles@mairie-villabe.fr](mailto:relais.assistantes.maternelles@mairie-villabe.fr)

Directrice : Sandrine MARTROU

Le Relais, pour vous, parents, c'est :

- S'informer sur les démarches.
- La législation, les aides financières.
- Le soutien à l'élaboration du contrat, à la rédaction du bulletin de salaire.
- L'orientation vers des places disponibles.

Le Relais, pour vous, assistantes maternelles, c'est :

- Des informations sur l'agrément.
- Le statut.
- L'aide et le conseil sur les difficultés rencontrées au quotidien.
- Des rencontres avec d'autres assistantes maternelles.
- Des activités d'éveil avec les enfants dont vous vous occupez.
- Une mise en relation avec les parents.

Le Relais, pour nos enfants, c'est :

- Faire la connaissance d'autres enfants, sous le regard attentif d'adultes.
- Disposer d'un espace de jeux spécialement aménagé à leur intention et en fonction de leur âge.
- Participer à des ateliers d'éveil ou des travaux manuels.
- Se préparer en douceur à l'entrée à l'école et aux exigences de la vie en groupe.

### • HALTE-GARDERIE MÉLUSINE

6, rue Orion / Tél : 01 64 97 68 56

Mail : [halte.garderie@mairie-villabe.fr](mailto:halte.garderie@mairie-villabe.fr)

Directrice : Catherine MENESTREAU

La halte-garderie Mélusine accueille les enfants de 3 mois à 3 ans de façon occasionnelle pour permettre aux parents de se libérer momentanément et aux enfants de se familiariser à la vie en collectivité.

Horaires : lundi : 9h à 17h

Mardi, jeudi, vendredi : 8h à 17h.

La halte-garderie est fermée le mercredi et pendant les vacances scolaires.

### • CENTRE DE LOISIRS

#### « LES COPAINS D'ABORD »

10, rue de l'Abbé Dauvilliers

Tél : 01 64 97 28 58

Mail : [centredeloisirs@mairie-villabe.fr](mailto:centredeloisirs@mairie-villabe.fr)

Directeur : Merouane NEBBACHE

Situé à côté de l'église, le centre de loisirs accueille tous les enfants (3 ans révolus) scolarisés sur Villabé tous les mercredis après-midi et pendant les vacances scolaires. Pour inscrire votre enfant au centre de loisirs, vous devez retirer une fiche de renseignements, au centre lui-même ou auprès du service scolaire. Afin de pouvoir participer aux activités sportives, un certificat médical vous sera également demandé.

Tarifs : les prix sont calculés en fonction du quotient familial.

Horaires d'accueil :

Les mercredis : de 11h30 à 19h

Pendant les vacances : de 7h à 18h30

Possibilité d'accueil en demi-journées

Le matin : 7h à 13h30

L'après-midi : 11h45 à 19h

Le repas étant toujours compris.

## Permanences à la mairie

### Permanence Parlementaire

L'Attaché Parlementaire de notre Député Carlos DA SILVA, vous reçoit sur rendez-vous en mairie les 1<sup>er</sup> samedis de chaque mois. Renseignements au : 01 60 88 01 23.

### Permanence Juridique

Une juriste, issue du CIDF tient une permanence en mairie, tous les 2<sup>ème</sup> et 4<sup>ème</sup> vendredis de chaque mois, de 14h à 17h, sans rendez-vous. En toute confidentialité, elle vous donnera des conseils en matière de droit du travail, droit de la famille, litiges...



# Services municipaux

## • SERVICES TECHNIQUES

Chemin des Prés / Tél : 01 60 86 10 68

Mail : [services.techniques@mairie-villabe.fr](mailto:services.techniques@mairie-villabe.fr)

Responsable : Christophe BRAUD

## • COLLECTE DES DÉCHETS

N° Vert : 0800 97 91 91

La gestion du ramassage des ordures ménagères et de la collecte sélective est effectuée par le Grand Paris Sud Seine Essonne Sénart, et plus précisément de la manière suivante :

Les ordures ménagères sont collectées par un prestataire (E.S.D.). Quant à la collecte sélective et aux encombrants, ces services sont entièrement gérés par la régie communautaire.

### Ordures ménagères :

Mardis et Samedis

### Déchets verts :

Lundis (réapprovisionnement en sac directement aux ateliers municipaux).

Possibilité de demander un container à déchets verts, au 0800 97 91 91

(*gratuit depuis un poste fixe*)

### Emballages ménagers, Papiers :

Mardis

### Verres :

Mercredis

(Tous les 15 jours - semaines impaires)

### Encombrants :

Sur appel au N° Vert : 0800 97 91 91

(*gratuit depuis un poste fixe*)

### Déchetterie mobile :

Dernier samedi du mois, parking du collège Rosa Parks.

Si vous souhaitez vous équiper d'un composteur, vous devez désormais effectuer cette commande auprès de

l'agglomération en téléphonant au N° Vert 0 800 97 91 91

### • Les D.M.S. (Déchets Ménagers Spéciaux) :

comprennent huiles de moteurs, batteries de véhicules, colles, solvants, vernis, laques, engrais, produits d'entretien...

Une armoire pour la collecte des DMS est à votre disposition aux ateliers municipaux, du lundi au vendredi de 8h30 à 17h. Ces déchets peuvent également être déposés à la déchetterie. Un badge d'accès gratuit aux déchetteries est disponible aux centre technique minicipal, sur présentation d'une carte d'identité et d'un justificatif de domicile.

### • Autres Déchets :



Les déchets toxiques et dangereux comme les tubes néon, halogènes, huiles usagées, filtres à huile, pneus, bouteilles de gaz, extincteurs, bidons contenant des produits toxiques, produits pharmaceutiques, gravats (plâtre et matériaux de construction), téléviseurs, écrans d'informatique, vitrages doivent être impérativement déposés à la dé-

chetterie. Pour obtenir ce badge, veuillez vous munir d'une pièce d'identité et d'un justificatif de domicile.

#### • SERVICE URBANISME

Tél : 01 69 11 19 77

Mail : [louviot@mairie-villabe.fr](mailto:louviot@mairie-villabe.fr)

Responsable : Lydia LOUVIOT

Le service urbanisme est chargé des demandes relatives à l'aménagement du territoire communal.

### CIVISME ( QUELQUES RAPPELS )

#### • Les animaux de compagnie et leurs déjections

Pour vivre en harmonie avec nos amis les animaux, certains gestes citoyens sont nécessaires pour le bien-être de tous. C'est pourquoi la commune a mis à disposition des propriétaires de chiens des distributeurs de sacs répartis sur la commune. Ce geste civique est indispensable pour la propreté de la ville.

#### • Les nuisances sonores

Par arrêté municipal, les travaux de bricolage et de jardinage réalisés par des particuliers peuvent être effectués du lundi au samedi de 9h à 12h et de 14h à 19h30. Ils sont interdits le dimanche et les jours fériés.

#### • POLICE MUNICIPALE

Place Roland Vincent

Tél : 01 69 11 19 70 / 06 40 53 38 29

Mail : [police.municipale@mairie-villabe.fr](mailto:police.municipale@mairie-villabe.fr)

Responsable : Laurent SUSAGNA

Responsable Adjoint : Michel PIVIN

La Police Municipale est une police de proximité chargée de la prévention, de la surveillance et d'interventions ponctuelles auprès des Villabéens. Elle

fait respecter les arrêtés du Maire et intervient tout particulièrement à la demande des personnes âgées qui la sollicitent. Elle a pour vocation de faire en sorte que la tranquillité règne dans le village. Elle n'a cependant pas vocation à se substituer aux gendarmes qui, dans le respect de la loi, sont les seuls habilités à intervenir pour les événements importants. L'action de prévention et de protection est complétée par une surveillance nocturne permanente avec voiture et chien.

#### • Gendarmerie rattachée à Villabé

Gendarmerie Nationale

6, avenue Villeroy - 91540 MENNECY

Tél : 01 64 57 22 22 / Tél : 17

#### • Voisins Vigilants

Le dispositif « voisins vigilants » mis en place sur la commune depuis début juillet 2014 (signature du protocole), s'appuie sur l'esprit de responsabilité des voisins d'un même quartier pour lutter contre la délinquance, et en premier lieu les cambriolages. En étant attentifs aux faits inhabituels, les résidents ont une attitude vigilante à l'égard de ce qui se passe dans la rue ou aux abords, mais en aucun cas chez le particulier (il ne s'agit pas de « surveiller » son voisin !).

Pour plus de renseignement et d'information, vous pouvez contacter Denis Maurel, Conseiller Municipal Délégué à la sécurité ([denis.maurel@mairie-villabe.fr](mailto:denis.maurel@mairie-villabe.fr)) ou la Police Municipale.

# Services municipaux, culture et patrimoine

## • SERVICE CULTUREL

Tél : 01 69 11 19 71 ou 06 84 34 79 43

Mail : [lafon@mairie-villabe.fr](mailto:lafon@mairie-villabe.fr)

Responsable : Léa LAFON

Le service culturel propose diverses manifestations dont l'objectif premier est d'offrir aux Villabéens une programmation variée, placée sous le signe de l'exigence artistique.

Durant la saison, différents lieux sont investis tels que l'Espace Culturel La Villa, la Médiathèque, la salle Roger Du-boz ou l'Eglise Saint-Marcel, en fonction des besoins de la manifestation et des qualités propres à chaque lieu (l'acoustique exceptionnelle de l'Eglise Saint-Marcel est appropriée pour certains concerts).

Le service organise des représentations de théâtre pour tous les âges (sensibilisation pour les tout-petits, théâtre jeune et tout public), des concerts (classique, musique du monde, variété, ...).

Des sorties sont également proposées afin de permettre aux Villabéens de profiter de grands événements culturels (expositions temporaires à Paris, sorties théâtre ou concerts dans les grandes salles de la région) et des sites historiques remarquables à des tarifs préférentiels.

Ces diverses propositions sont le re-

flet d'une volonté de satisfaire le plus grand nombre et de rendre la culture accessible à tous.

## • Médiathèque Alain RAMEY

Place Roland Vincent

Tél. : 01 60 86 03 06

Mail : [mediatheque.ramey@agglo-evry.fr](mailto:mediatheque.ramey@agglo-evry.fr)

Équipement géré par Grand Paris Sud Seine Essonne Sénart



### Horaires d'ouverture :

Mardi : 14h-18h

Mercredi : 10h-12h30/14h-18h

Jeudi : 14h-19h

Samedi : 10h-12h30/14h-18h

### Horaires d'été :

Mercredi : 14h-18h

Jeudi : 14h-18h

Samedi : 14h-17h

### Tarifs :

- Pour les personnes résidant, travaillant, étudiant ou recherchant un emploi sur les six communes du territoire de l'ag-

glomération Évry Centre Essonne, l'inscription est gratuite.

Pour les personnes ne remplissant pas ces conditions : 16 € par an (10 € par an pour les moins de 14 ans).

#### • Conservatoire Yves HENRY

65, chemin d'Ambreville

Tél : 06 42 69 88 77

Mail : [c.sanson@grandparissud.fr](mailto:c.sanson@grandparissud.fr)

Directrice : Corinne SANSON

Équipement géré par la communauté d'agglomération Grand Paris Sud Seine Essonne Sénart

Ouvert **tous les jours**, de 14h à 22h



Enseignement de la musique pour les enfants de la grande section jusqu'au adultes souhaitant commencer, poursuivre, se perfectionner ou reprendre l'apprentissage d'un instrument ou du chant.

#### Dates & projets à venir en 2016/2017 :

Téléthon 2016

Concert du conservatoire (mai 2017)

Fête de la musique (21 juin 2017)

#### • Cours de dessin

##### Cours adultes :

Le lundi de 14h à 16h ou de 18h30 à 20h30) : 40€/trimestre/personne - 70€/trimestre/2 adultes d'une même famille. Inscription en mairie.

##### Cours enfants (de 6 à 12 ans) :

Le lundi de 17h à 18h (hors vacances scolaires) : 30€/trimestre - 50€/trimestre/2 enfants d'une même famille, 50€/trimestre/1 adulte et 1 enfant de la même famille. Inscription en mairie.



**Vous pourrez retrouver toutes nos propositions de spectacles et de sorties dans le Guide Culturel.**

**N'hésitez pas à réserver dès maintenant pour l'ensemble de la programmation !**



# Services municipaux

## • SERVICE VIE SPORTIVE

Tél : 01 64 97 53 31

Mail : [sport@mairie-villabe.fr](mailto:sport@mairie-villabe.fr)

Responsable : Benoît DUBOZ

Le service municipal des sports a pour mission de promouvoir la pratique sportive locale avec les associations et les acteurs de l'éducation. En outre, il gère, veille au bon entretien et planifie l'utilisation des équipements sportifs communaux et en prévoit l'évolution. Enfin il organise des manifestations sportives et participe aux initiatives des associations. Prochain rendez-vous : La Fête du Sport, les 24 et 25 juin 2016.

## Installations sportives

### • Gymnase Paul Poisson

Rue du Chemin Vert

Tél : 07 76 79 53 03

### • Gymnase du Bras de Fer

Chemin des Bas Cornus

Tél : 01 64 97 13 83

### • Stade

Rue du Chemin Vert

Tél : 01 60 86 20 97

### • Autres installations sportives

Terrain multisports, Terrain de Rugby, Terrains de Tennis extérieurs et couverts, Pas de Tir à l'Arc, Skate Park, Terrain de boules.

## • SERVICE ÉVÉNEMENTS

Tél : 01 69 11 24 76

Mail : [fetes@mairie-villabe.fr](mailto:fetes@mairie-villabe.fr)

Responsable : Magali VIVANT

Le service organise les manifestations communales telles que : Villabé en fête, le feu du 14 juillet, le forum des associations, l'accueil des nouveaux arrivants, le marché de Noël... Il s'occupe aussi du

traitement des demandes de Médailles d'honneur du Travail et met en place les cérémonies commémoratives. Il gère les locations de salles aux particuliers et met à la disposition des associations des salles de réunion. Toute demande doit être formulée et adressée par courrier ou par mail à l'attention de Monsieur le Maire.

## • CENTRE COMMUNAL D' ACTIONS SOCIALES (C.C.A.S)

26, avenue du 8 mai 1945

Tél : 01 69 11 24 66

Mail : [dir.ccas@mairie-villabe.fr](mailto:dir.ccas@mairie-villabe.fr)

Responsable : Valérie FASCIANO

Le CCAS accueille, écoute et oriente les personnes en difficulté, aussi bien sur le plan de la santé, de l'aide à domicile, des finances, de l'emploi et les oriente dans toutes leurs démarches administratives.

Le CCAS vous accueille les mardis,



mercredis, jeudis et vendredis matins de 9h à 11h30 et les mercredis après-midi de 14h à 17h.



### • Les aides du CCAS

Selon leur quotient familial, les familles les plus démunies peuvent bénéficier :

- **De colis alimentaires** 1 fois par mois.

- **D'un repas solidaire** au restaurant El Rancho de Villabé, 1 fois par trimestre.

- **Télé alarme.** Les personnes âgées et les personnes en situation de handicap peuvent bénéficier de la télé alarme. Gratuité de l'installation. Facturation trimestrielle de 9€.

- **Repas à domicile.** Tous les jours y compris les jours fériés : 3,20€ le repas.

- **Navettes pour les personnes âgées.** Tous les mardis matins de 9h à 11h, 2 mini-bus sont réservés pour vous accompagner de votre domicile au Centre Commercial Villabé A6.

Tous les vendredis matins de 9h à 11h, 2 mini-bus sont réservés pour vous accompagner de votre domicile au marché de Corbeil-Essonnes.

**Pour toutes ces actions s'inscrire au CCAS.**

### • Les prestations seniors

(voyages, sorties, spectacles, bons d'achat...). Pour en bénéficier vous devez être :

- Retraité(e).

- Villabéen depuis + de 6 mois.

- Être âgé de 61 ans au moins.

### • Maisons des Anciens

Maison VIOLETTE : 01 69 11 01 33

### • Semaine Bleue

**Du 10 au 15 octobre 2016**

Spectacles, repas, sorties et ani-

mations sont au programme. À cette occasion une vaccination anti-grippe gratuite est proposée (également aux bénéficiaires de la CMU).

### • Logements sociaux

Le service enregistre et étudie les demandes en fonction des critères exigés par les Offices HLM.

### • Les colonies de vacances

Tél : 01 69 11 19 74

Mail : [waghemaeker@mairie-villabe.fr](mailto:waghemaeker@mairie-villabe.fr)

Responsable : Laëticia WAGHEMAEKER  
Durant la période estivale, des séjours sont proposés pour les enfants de 4 à 17 ans. Tarifs selon quotient familial.



### AIDES AUX TRANSPORTS

#### • Titres de transports sociaux et cartes associées

Pour les personnes âgées, handicapées, les anciens combattants et selon certaines conditions, le Conseil Général délivre des titres de transports gratuits ou demi-tarifs :

#### • Le Pass Navigo Améthyste :

Pour la RATP, SNCF, Optile et Tice (des zones 3 à 5)

#### • Les chèques taxi :

## Services municipaux

À utiliser auprès des taxis essonniers partenaires de l'opération. Téléphone (plate-forme de réservation) : 01 56 76 86 25, du lundi au vendredi de 8 h à 21 h et le samedi de 8 h à 20 h. Les formulaires correspondant à ces titres de transport sont disponibles en Mairie. Vous pouvez également obtenir des renseignements complémentaires auprès du Conseil Général : 01 60 91 99 85.

### • PAM 91 (pour aider à la mobilité)

Réservé aux personnes présentant un taux d'invalidité supérieur ou égal à 80% sous conditions d'âge et aux personnes de plus de 60 ans percevant l'allocation personnalisée d'autonomie (APA). Renseignements : PAM91, 01 60 87 85 80

### • Cartes de transports scolaires

Le CCAS rembourse une partie des cartes de transports scolaires pour tous les collégiens et lycéens sur la base du coût de la carte Optile, Imagin'R ou Scol'R et selon un quotient. Pour en bénéficier, il vous suffit de vous présenter au service scolaire muni de votre dernier avis d'imposition, de la carte de transport, d'un certificat de scolarité, d'un RIB et d'un justificatif de paiement avant le 31 décembre 2015. Renseignements : 01 69 11 19 74.

### • Chèque mobilité

Les jeunes de moins de 26 ans en parcours d'insertion suivis par une Mission Locale en Île-de-France peuvent bénéficier d'une aide à l'achat de leur titre de transport pour se déplacer sur tous les réseaux franciliens. Ces chèques mo-

bilité sont financés par la Région Île-de-France.

### • Carte solidarité transport, carte gratuité des transports en Ile de France

STIF : 0800 948 999

La Région propose à tous les allocataires de minimas sociaux la carte solidarité transport, afin qu'ils ne soient pas exclus de l'utilisation des transports publics. Ce titre leur permet de bénéficier de réductions sur tous les billets du réseau transilien. Cette carte s'accompagne désormais d'un coupon magnétique.

Elle concerne :

- Les bénéficiaires de la couverture maladie universelle complémentaire (CMU-C) ou de l'aide médicale de l'État (AME).
- Les chômeurs titulaires de l'allocation de solidarité spécifique (ASS).

### À quelles réductions cette carte donne-t-elle droit ?

50% de réduction sur les carnets de tickets T et sur les billets banlieue variables sur le RER et les trains transiliens. 75% de réduction sur le prix du pass navigo hebdomadaire ou mensuelle.

### • Gratuité des transports



## en Île-de-France

Elle concerne :

- Les bénéficiaires du RSA sous conditions de ressources
- Les chômeurs bénéficiaires de l'A.S.S. et de la couverture Maladie Universelle complémentaire (CMU-C)
- Les membres du foyer peuvent prétendre à la réduction Solidarité transport.

### Comment les obtenir ?

- Appeler l'Agence solidarité transport Île-de-France au 0800 948 999, du lundi au vendredi, de 8 h à 20 h (appel gratuit depuis un poste fixe).

### • Sécurité sociale

Votre médecin vous a prescrit un déplacement médical assis et vous voulez faire appel à un taxi. Pour être remboursé, choisissez un taxi conventionné.

### Reconnaître un taxi

**conventionné :** Vérifiez la présence du logo bleu et blanc (sur la vitre arrière latérale droite du véhicule), c'est la garantie d'un déplacement remboursé.



Trouver un taxi conventionné :  
Pour connaître la liste des taxis conventionnés, appelez le 36 46 ou consultez [www.ameli.fr](http://www.ameli.fr) dans la rubrique votre caisse/nos services.

## Notes sur mes cartes :

.....  
.....  
.....  
.....  
.....  
.....  
.....  
.....  
.....  
.....  
.....  
.....  
.....  
.....  
.....  
.....  
.....  
.....  
.....  
.....  
.....  
.....

# Economie et emploi

## • PÔLE EMPLOI ( ANPE / ASSEDIC )

14, quai Bougoin  
91100 CORBEIL-ESSONNES  
Tél : 39 49  
www.pole-emploi.fr

## • MAISON DE L'EMPLOI EVRY-CORBEIL ESSONNES ( MDE )

14, rue du Bois Sauvage - 91000 EVRY  
Tél : 01 69 89 82 50  
www.mde-corbeilevry.fr

## • RELAIS FORMATION EMPLOI

(Mission Locale, PLIE Plan Local Insertion et Emploi), 17, Cours Blaise Pascal / BP 51  
91002 Evry Cedex - Tél : 01 60 78 91 10  
Mail : [contact@relaisfe.org](mailto:contact@relaisfe.org)  
www.relaisfe.org

## • DYNAMIQUE EMPLOI

Tél : 01 60 78 91 10  
9 cours Blaise Pascal - 91000 ÉVRY

# Les entreprises et commerces

## BÂTIMENT

### • MMS - MAINTENANCE MULTI SERVICES :

Plomberie, électricité, serrurerie  
pompes de relevage, dégorgement,  
vitrierie, maçonnerie, carrelage  
81, avenue Cassiopée, Villabé  
06 50 78 15 96

### • Mr HORME :

Ramonage agréé, maçonnerie  
générale, ravalement, peinture  
17, côte de Montauger, Villabé  
09 82 39 69 73 / 06 22 72 74 64

### • A.V.O. FENÊTRES :

Fenêtres, portes d'entrée et de  
garages, volets roulants, stores  
intérieurs  
01 69 90 57 84 / 06 68 20 17 23

### • ENTREPRISE ALIBERTI :

Électricité, plombier, chauffagiste  
31, chemin des Échaudés, Villabé  
01 69 11 04 96

### • ENTREPRISE ARCURI :

Peinture, ravalement, décoration,  
aménagement, finition et revête-  
ments de sols et murs  
11, chemin des Copeaux, Villabé  
01 60 86 01 52

### • DA SILVA LEITE MANUEL :

Artisan menuisier  
1, boucle des Demoiselles, Villabé  
01 60 86 26 29

### • BERTHELOT SAS :

Travaux d'installation électrique  
7, Bis rue Closerie, Villabé  
01 69 11 14 44

### • ENTREPRISE CUNHA :

Isolation  
17B, côte de Montauger, Villabé  
06 18 40 28 05

### • D.E.S ENERGIES :

Vente, installation et réparation  
pompes à chaleur, chauffage, clima-  
tisation, plancher chauffant/rafraî-  
chissant, chauffage piscine  
4 bis avenue du 8 mai 1945, Villabé  
01 64 97 06 77

### • SARL JOKER ENTREPRISE :

Maçonnerie  
46B, rue Gabriel Péri, Villabé  
01 64 97 57 49

### • ENTREPRISE PEREIRA :

Maçonnerie  
18, rue Claude Mouchel, Villabé  
01 60 86 94 22 / 06 18 44 35 89

### • BUREAU D'ÉTUDES ET DE CONSTRUCTION DE L'ESSONNE :

10, chemin du Bas des Brettes, Villabé  
01 64 57 12 47

### • COELHO DA COSTA MANUEL :

Menuiserie  
35, rue des Coquelicots, Villabé  
01 60 86 90 19

- **ALAIN LANGLOIS SARL :**

Menuiserie

10, Ferme de Villoison, Villabé  
01 64 95 12 78 / 06 08 70 73 85

- **EPR DÉCO :**

Peinture, tapisserie, moquette

10, rue de Bretagne, Villabé  
06 78 66 47 09

- **SIANODECO :**

Peinture, vitrerie

14, rue Andromède, Villabé  
01 64 94 65 17

- **ALONSO PLOMBERIE :**

Plomberie, chauffage gaz

3, boucle des Demoiselles, Villabé  
01 60 86 26 97 / 06 12 04 41 29

- **CAMISON FRANCOIS :**

Plomberie

7, hameau de la Petite Nacelle, Villabé  
09 64 22 90 82

- **R & CO :**

Installation d'équipements thermiques et de climatisation

27, avenue de l'Auvergne, Villabé  
06 47 88 81 92

- **RAVALEMENT ET PATRIMOINE :**

Artisan maçon

2B, rue de la Vieille Côte, Villabé  
01 69 11 06 17

- **TRADI TOIT :**

Couverture, plomberie, zinguerie

4bis, rue des Prés, Villabé  
06 87 20 39 41

- **GAM TENDANCE :**

Entreprise générale de peinture et décoration, revêtement sols et murs

5, sentier de l'Église, Villabé  
01 60 86 42 61 / 06 85 95 69 45

- **JSL MARQUES :**

Plomberie

14, ruelle aux Brunets, Villabé  
06 18 31 21 30

## COIFFURE & SOINS ESTHÉTIQUES

- **SOPHIE COIFFURE :**

Coiffure

1, rue des Prés, Villabé  
01 64 97 56 89

- **L'INSTITUT D'ISABELLE :**

Coiffure, esthétique

1, rue Pierre Curie, Villabé  
01 64 97 61 55

- **MARIE COIFFURE :**

Coiffeuse à domicile

Villabé  
06 61 95 01 60

## AUTOMOBILE

- **AUTOROUTE PIÈCES DÉTACHÉES :**

30, av. des courtes épluches, Villabé  
01 64 97 11 51 / 07 68 46 94 53

Ouverture du lundi au samedi de  
8h30 à 19h sans interruption

- **FERNANDES**

MÉCANIQUE GÉNÉRALE :

50, rue Gabriel Péri, Villabé  
06 07 23 63 21

- **RENOV TOLERIE CARROS + :**

Entretien et réparation de véhicules automobiles

16, rue Jean Jaurès, Villabé  
01 60 86 12 02

- **AUTOVISION :**

Contrôle technique

30 Ave des Courtes Epluches, Villabé  
01 60 86 54 76

## AUTO & MOTO-ÉCOLE

- **AUTO - MOTO ÉCOLE DE VILLABÉ :**

Formation accélérée, formation post permis et nouveau permis et remorque

5, Place Roland Vincent, Villabé  
01 69 11 04 04

# Les entreprises et commerces

## ALIMENTATION

### • LE FOURNIL DE VILLABÉ :

Boulangerie / pâtisserie

8, place Roland Vincent, Villabé  
01 69 91 26 35

### • LA PATATERIE :

Restaurant

ZAC Derrière la Ferme  
3, rue de la Plaine, Villabé  
01 60 86 27 44

### • LE WEEK-END :

Café, brasserie

1, place Roland Vincent, Villabé  
01 60 86 24 22

### • PERLES DES ÎLES :

Vente à emporter, spécialités créoles

06 62 90 30 58

### • LE BILBOQUET :

Café, restaurant

7, rue Pierre Curie, Villabé  
01 64 97 70 40

### • PIZZA NINI :

Pizzas à emporter

15, avenue des Mésanges, Villabé  
06 87 96 03 05

### • VILLABÉ SERVICE :

Alimentation générale

2, Place Roland Vincent, Villabé  
01 60 86 10 80

### • HIPPOPOTAMUS :

Restaurant

Rue Clos aux Pois, Villabé  
01 69 11 48 90

### • KFC :

Restauration rapide

Square des Brateaux, Villabé  
01 69 11 04 14

### • MAC DONALD'S :

Restaurant rapide

ZAC Derrière la Ferme  
3, rue de la Plaine, Villabé  
01 69 91 40 58

### • MAC DONALD'S :

Restaurant rapide

260 Route de Lisses / Aire de l'A6  
01 64 97 00 39

### • FLUNCH :

Cafétéria

ZAC Derrière la Ferme,  
3, rue de la Plaine, Villabé  
01 60 76 16 83

## PHARMACIE

### • PHARMACIE DE LA MAIRIE :

34, avenue du 8 mai 1945, Villabé  
01 60 86 14 73

## AUTRES

### • ALONEGRAPHIC. :

Création graphique et webdesign :  
logos, cartes de visite, flyers, sites inter-  
net, marquage véhicules, enseignes

13, chemin des Vignes, Villabé  
06 99 420 440

### • SPORT CARBONE :

Vente et réparation fibre de carbone

16, rue Jean Jaurès, Villabé  
Tél : 01 60 86 94 63

### • TAXI RADIO CORBEIL-VILLABÉ :

Taxi

01 60 88 14 14

### • SHAEMY PHOTO, ROQUES SYLVIE :

Photographe

62, avenue Cassiopée, Villabé  
06 16 42 47 59

### • AURÈLE PHOTOGRAPHIES :

Photographe

17, côte de Moulin Galant, Villabé  
06 20 25 34 47

### • VILLABÉ PHOTO :

Photographe

16, avenue Cassiopée, Villabé  
01 60 79 49 91 - 06 60 80 48 01

### • LES JARDINS FRANCIENS :

Entretien, création d'espaces verts

3, chemin des Vignes, Villabé  
01 60 86 04 89

• **VILLABÉ NUTRITION :**

Alimentation pour animaux

Clos aux Pois, Villabé

01 60 86 49 07

• **EURL THANAA :**

Couture sur mesure, retouches, repassage

19, chemin de l'Ormeteau, Villabé

06 63 29 89 91

• **CARREFOUR PROPERTY GESTION :**

centre commercial Villabé A6

01 60 86 33 77

• **COMPTOIR IMMOBILIER DE FRANCE - ESTELLE PELLETIER :**

Agent immobilier mandataire

17, rue Orion, Villabé

06 22 92 06 57

• **ASTRIA INFORMATIQUE :**

Assistance, dépannage, réseau, infogérance...

3, chemin des Brunets, Villabé

06 76 70 64 71

• **CASTORAMA :**

Bricolage, Outillage

ZAC derrière la Ferme

1, rue de la Plaine, Villabé

01 60 88 91 91

• **DARTY :**

Vente de matériel

ZAC Derrière la Ferme

3, rue de la Plaine, Villabé

0821 082 082

• **GIFI :**

Déstockage

ZAC Derrière la Ferme

3, rue de la Plaine, Villabé

01 69 91 04 98

• **LE ROI DU MATELAS :**

Literie

ZAC Derrière la Ferme

3, rue de la Plaine, Villabé

01 69 91 08 25

• **DECATHLON :**

Vente articles de sport

6, av. des Courtes Epluches, Villabé

01 64 97 56 62

• **OPTICAL CENTER :**

Opticien

ZAC Derrière la Ferme

3, rue de la Plaine, Villabé

01 60 86 80 00

• **KVIK :**

Cuisiniste

ZAC Derrière la Ferme

3, rue de la Plaine, Villabé

01 69 91 67 08

• **ORCHESTRA :**

Vêtements enfants

ZAC Derrière la Ferme

3, rue de la Plaine, Villabé

01 69 91 18 24

• **SPORTS DIRECT :**

Vêtements et articles de sports

ZAC Derrière la Ferme

3, rue de la Plaine, Villabé

• **4 MURS :**

Papiers peints

ZAC Derrière la Ferme

3, rue de la Plaine, Villabé

01 69 91 20 50

• **JARDILAND :**

Jardinerie et animalerie

ZAC Derrière la Ferme

3, rue de la Plaine, Villabé

01 64 98 20 40

• **MAELLE**

Vêtements

ZAC Derrière la Ferme

3, rue de la Plaine, Villabé

01 60 86 29 10

• **JARDIN'MAISON**

Entretien du jardin, travaux domestiques, autres services

10 rue Jean Jaurès, Villabé

01 64 97 33 20 / 06 73 09 41 36







# La vie culturelle

Les associations culturelles 34 à 35

# Les associations culturelles

## • LE SARMENT VILLABÉEN

4, rue Gabriel Péri

Tél : 01 64 97 57 06

Mail : [pduboz@hotmail.com](mailto:pduboz@hotmail.com)

Site : [www.lesarmentvillabeen.com](http://www.lesarmentvillabeen.com)

Président : Patrice DUBOZ



**Activités :** Préservation du patrimoine viticole de Villabé et des outils anciens (musée). Partenariat avec les écoles de Villabé pour la sensibilisation et la préservation des vignes et de l'environnement, approche par les vendanges de la presse et de la vinification.

Une sortie annuelle organisée dans une région viticole.

## **Dates & projets à venir en 2016/2017:**

forum, sortie annuelle, journée du patrimoine, vendange, fête de la St Vincent, mise en bouteilles... **Jours et horaires des activités :** Prévues dans la vigne, aux linottes,

suivant la saison et dans le musée, à la cave, face à l'église.

## • MÉMOIRES VIVES DE VILLABÉ

5, chemin de la Croix des 4 Chemins

Tél : 01 60 86 37 18

Mail : [forlivrm@orange.fr](mailto:forlivrm@orange.fr)

Président : Roger FORLIVESI

L'association collecte, recherche, met en valeur l'histoire du village et poursuit la « généalogie immobilière ».

## **Dates & projets à venir en 2016/2017 :**

Lors du marché de Noël, les 3 tomes de « Villabé au fil du temps » seront disponibles. L'association vous fera part de ses recherches.

## • ASSOCIATION SAINT-MARCEL

3, rue de Bretagne

Tél : 09 51 16 37 15 / 06 28 65 14 37

Mail : [jcdevelay@free.fr](mailto:jcdevelay@free.fr)

Président : Jean-Claude DEVELAY

L'association s'occupe de la gestion et de l'entretien des biens matériels, moraux et spirituels de la paroisse Saint-Marcel.



## • EUROPOLYGLOTTE

Présidente : Claire LEROY

Mail : [leroykiki@orange.fr](mailto:leroykiki@orange.fr)

Tél : 06 77 18 03 59

Notre but est de vous permettre de vous perfectionner dans la langue anglaise. Ambiance studieuse et conviviale. Plusieurs niveaux de pratique.

**Activités :** Lundi 18h45 à 21h Mardi 18h45 à 21h jeudi 18h45 à 21h salle St Exupéry. Voyage en Angleterre organisé par le professeur et prévision d'un weekend end à Londres.



## • AMICALE DE VILLABÉ

17, avenue du 8 Mai 1945

Tél : 01 60 86 02 21

Site : [www.amicalevillabe.com](http://www.amicalevillabe.com)

Mail : [orchestreamicaledevillabe@gmail.com](mailto:orchestreamicaledevillabe@gmail.com)

Président : Jean Amaud MOREAUX

**Dates & projets à venir en 2016/2017 :**

11 novembre, Ste Cécile, concert de la nouvelle année

**Jours et horaires des activités :**

Lundi, mardi, jeudi à partir de 17h

Mercredi après-midi

Vendredi à partir de 18h30

Samedi matin

Une formation de qualité, basée sur la complémentarité entre les séances d'ins-

truments, de formation musicale et les représentations en orchestres.

Une équipe pédagogique investie dont les professeurs ont une activité artistique soutenue et sont issus des conservatoires CRR, CNSMDP et des plus prestigieuses formations nationales.

## • À TOUT VENT

5, chemin de la Croix des 4 Chemins

Tél : 01 60 86 37 18

Mail : [fortivm@orange.fr](mailto:fortivm@orange.fr)

Présidente : Michèle FORLIVESI

**Dates & projets à venir en 2016/2017 :**

Juin 2017 : Fête des ateliers

5 novembre, 20h, à la Villa : spectacle au profit du téléthon & 50 ans de l'association

**Lieu d'activité :** Espace culturel La Villa Acteurs, animateurs, spectateurs d'hier ou d'aujourd'hui, venez participer à cet anniversaire.

## • CENTENAIRE GUERRE 1914-1919

7, chemin des Heurts

Tél : 06 07 95 90 61

Président : Frédéric FAURE

L'association a pour but de maintenir le souvenir de la première guerre mondiale. Pour cela nous organisons des expositions sur la base de reconstitutions. Nous encourageons aussi toutes initiatives visant à maintenir, entretenir ou restaurer les objets ou constructions ayant trait à cette période. Enfin nous effectuons des recherches sur l'histoire de ces soldats maintenant tous disparus.





# loisiot

Les associations loisirs 38 à 40

# Les associations loisirs

## • ÉVASION

Tél : 01 60 86 00 89 / 06 61 95 94 00

Mail : pierre.friman@orange.fr

Présidente : Marie-France FRIMAN

L'association propose des sorties culturelles et de loisirs, des week-ends et une semaine tourisme à l'étranger.

### Sorties pour la saison 2016/2017

11 sept 2016 : A la rencontre des bateliers.

26 nov. 2016 : Auvers sur Oise, Sur les pas des Impressionnistes

Mars 2017 : Sortie au théâtre à Paris

les 7 et 8 avril 2017 : Vannes, le golf du Morbihan

Juin 2017 : L'Île de Corfou

## • LE TACOT VILLABÉEN

4, place des Aulnes , Villabé

Tél : 06 59 91 09 71

Mail : annie.tonio.villabe@bbox.fr

Président : Antonio HERNANDEZ

Promouvoir la connaissance et l'histoire du chemin de fer par la construction d'un réseau miniature. **Dates & projets**

**à venir en 2016/2017** : Fête des associations. **Lieu d'activité** : Espace culturel La Villa, lundi de 14h30 à 18h30 et vendredi de 20h30 à 24h

## • GROUPE LOGISTIQUE C. JOCQUEL

Tél : 06 62 19 18 83

Mail : legroupelogistique@gmail.com

Président : Gilbert PICAULT



L'association a pour but d'apporter un soutien technique et logistique à la municipalité dans l'organisation et la réalisation d'événements culturels, sportifs et festifs (Villabé en fête, la fête du sport), et elle apporte aussi son soutien aux associations villabéennes et extérieures. L'association recherche des membres bénévoles.

## • VILLA.B.ESPOIRS

Tél : 07 81 07 87 50

Mail : villa.b.espoirs@gmail.com

Président : Lakdar OTMANI

L'association a pour but de promouvoir le développement culturel, sportif et social en organisant des rencontres, des événements (spectacles, concerts, expos...), des collectes à caractère humanitaires...

## • EUSKANIM

Président : Cédric SALDUMBIDE

Mail : euskanim@gmail.com

Site : euskanim.free.fr

Association de prestation d'événements, DJ, son, lumière. Euskanim vous propose des cours d'initiation son, lumière et DJ.

## • L'ENVOL

54, boucle des Demoiselles

Tél : 01 60 86 37 74 ou 06 18 80 17 65

Mail : claudia.lelievre@gmail.com

Présidente : Claudine LELIEVRE

L'association l'ENVOL propose des sorties culturelles.

## • PLAISIRS DE LA MAISON

12, avenue de la Vieille Côte, Villabé

Tél : 06 21 14 13 49

Mail : zouad.carole@gmail.com

Présidente : Carole ZOUAD

Création et savoir-faire et de l'aiguille.

### Dates & projets à venir en 2016/2017 :

Novembre : salon création et savoir-faire à Paris, Février : salon de l'aiguille en fête, Juin : sortie Culturelle (à déterminer). **Activités :** A la Salle Saint Exupéry, Mardi, de 9h00 à 11h30 : Couture et Bricolage, Jeudi, de 13h30 à 17h30 Encadrement et Cartonnage, en alternance.

### • A I C E

Tél : 06 50 73 61 38

Mail : [alejandro.seijo@wanadoo.fr](mailto:alejandro.seijo@wanadoo.fr)

Président : Alejandro SEIJO

Sauvegarde du Cirque de l'Essonne. Empêchement de toute construction sur ce site. **Dates & projets à venir en 2016/2017 :** Journée festive en mai, sur le Cirque de l'Essonne

### • CLUB D'AUTOMNE

Tél : 06 70 52 52 22

Mail : [claneg@club-internet.fr](mailto:claneg@club-internet.fr)

Président : Claude NEGRE

Association ouverte aux Villabéens retraités

### Dates & projets à venir en 2016/2017 :

Promenade à Thomery (septembre), initiation au tarot (octobre) musée de l'aéronautique & célébration du 10ème anniversaire du club (novembre) escapade dans le nord (décembre) journée à Paris, Barcelone (mai) Auvers sur Oise

**Lieu d'activité :** Maison Violette

Belote (lundi et mardi après-midi)

Billard, marche (vendredi)

Lecture (vendredi)

Tarot, loto, cinéma (jeudi)

Repas conviviaux

### • AFV : ASSOCIATION DES FAMILLES DE VILLABÉ

tél : 06 75 64 56 72

Mail : [afamillesvillabe@gmail.com](mailto:afamillesvillabe@gmail.com)

Présidente : Annie BAROUX

Facebook : Association des familles de Villabé

Notre objectif est de favoriser le lien au sein des familles et entre toutes les générations de Villabéens. **Dates & projets à venir en 2016/2017 :** Ateliers couture, ateliers modelages, Disney sur glace, Le musée des arts forains, Nigloland, après-midi jeux en familles avec animations, Vente et collecte de vêtements et petits objets en partenariat avec l'association «La fabrique à neuf». 17 avril 2017 : chasse aux œufs, square Éridan

### • ASSOCIATION DES CHASSEURS ET PROPRIÉTAIRES

Tél : 06 76 87 52 97

Mail : [jocelyne.gomez@libertysurf.fr](mailto:jocelyne.gomez@libertysurf.fr)

Président : Émile GOMEZ

L'avenir de la chasse de Villabé est très compromis. Récupération des droits de chasse par la chasse de Lisses. Horaires activités : Dimanche 9h-12h & 14h-17h au cirque de l'Essonne (les bateaux) et coteaux des brettes. Avec le concours des trompes de chasse de la forêt de Sénart, nous comptons nous impliquer plus activement dans la partie associative de Villabé.



### • LES JARDINIERS DE FRANCE

Tél : 06 83 47 40 44

Mail : [christian.beraux@orange.fr](mailto:christian.beraux@orange.fr)

Président : Christian BERTAUX

### Dates & projets à venir en 2016/2017 :

Visites de jardins, salons (Courson et St Jean), création d'un jardin solidaire, conférences, le composte, ateliers bio, jardinier au naturel troc, taille...

**Lieu des activités :** En plein air, dans les jardinières, les salons et des ateliers dans les salles de la commune.



### • LES BOURSIKOTINES

Mail : [lesboursicotines@gmail.com](mailto:lesboursicotines@gmail.com)

organisation de bourses diverses, de trocs et échanges et d'expositions.

### • ASSOCIATION DES DÉCORÉS DU TRAVAIL

Tél : 01 64 96 22 96 / 06 43 01 06 55

Mail : [dec.trav.jb@gmail.com](mailto:dec.trav.jb@gmail.com)

Président : Joseph BARRAJA



13 octobre 2016 : sortie dans le Cher

10 décembre 2016 : choucroute et après-midi dansant

Mars 2017 : Assemblée générale suivi d'un dîner dansant

Fin 2016- début 2017 : édition d'un livre et cadeau à 5 apprentis de la faculté des métiers

L'association regroupe les titulaires d'une médaille du travail ainsi que leurs conjoint et elle anime à tous les niveaux un esprit d'amitié et de solidarité au travers différentes actions (sorties, actions sociales, loisirs, repas dansant...)

### • RÉGIME DE BANANIER

Tél : 06 51 68 23 59 / 06 11 77 23 82

Mail : [rgbananier@yahoo.com](mailto:rgbananier@yahoo.com)

Président : Isolo Landu Albertine





# À vos marques... prêts ? sport !

# Les associations sportives

## • LA FLÈCHE ÉTOILÉE

( Tir à l'arc )

Tél : 06 03 76 09 12

Mail : [patrickcailleret@free.fr](mailto:patrickcailleret@free.fr)

Président : Patrick CAILLERET

Site : [www.fleche-etoilee.fr](http://www.fleche-etoilee.fr)

Pas de tir extérieur et salle omnisport

Lundi, et jeudi de 20h à 22h. Équipements prêtés la 1<sup>ère</sup> année



## • VOLLEY-BALL

Tél : 06 26 25 36 32

Mail : [volley.villabe@gmail.com](mailto:volley.villabe@gmail.com)

Présidente : Emmanuelle FOURCHER

Pratique du Volley Ball Hommes/ Femmes en loisir et match UFOLEP.

**Dates & projets à venir en 2016/2017 :**

Engagement en championnat UFOLEP (1 ou 2 équipes), Organisation d'un tournoi de volley (date à préciser). **Activités :** Au gymnase du Bras de Fer, mardi de 20h30 à 22h30 et vendredi de 20h30 à 22h30. Entraînements adultes (17 ans et plus) mixtes, avec un coach une fois par semaine

## • AVTKD (ASSOCIATION VILLABÉENNE DE TAEKWONDO)

Tél : 07 50 27 99 67

Mail : [willy.fourniertkd@gmail.com](mailto:willy.fourniertkd@gmail.com)

Président : Willy FOURNIER

Facebook : Association villabéenne de taekwondo

**Dates & projets à venir en 2016/2017 :** 10

& 11 septembre : participation au Vital sport. **Activités :** Cours adultes, babies, enfants et body taekwondo aux Gymnases Paul Poisson et Bras de Fer

## • ENTENTE SPORTIVE TENNIS DE TABLE

Tél : 01 64 97 59 99

Mail : [patriceghislaine@free.fr](mailto:patriceghislaine@free.fr)

Président : Patrice BOUVIER

**Activités :** Gymnase Paul Poisson lundi et jeudi, de 18h30 à 20h30



## • TENNIS CLUB

2, rue Orion / Tél. : 06 01 84 35 63

Mail : [oliver.vernay@yahoo.fr](mailto:oliver.vernay@yahoo.fr)

Président : Olivier VERNAY

Site : [www.club.fft.fr/tc.villabe](http://www.club.fft.fr/tc.villabe)

Le Tennis Club de Villabé souhaite offrir aux habitants de Villabé (de 3 à 77 ans) la possibilité de découvrir ce sport passionnant en maintenant l'ambiance amicale et le dynamisme qui le caractérisent depuis plusieurs années. Pour cela, votre club vous propose soit de vous inscrire en loisirs avec un accès aux terrains de tennis pendant l'année, soit de suivre en plus des cours de tennis (30 cours d'1h ou 1h30 par an avec un maximum de 6 personnes par groupe). Ces cours étant encadrés par des éducateurs. Diffé-

rentes manifestations sont organisées: tournoi interne, compétitions pour les enfants et les adultes, arbre de Noël, Téléthon, sortie à Roland-Garros, fête de fin d'année.... Nous nous ferons une joie de vous réserver le meilleur accueil possible pour débiter la saison sportive 2015-2016.

### • VILLABOULE ( PÉTANQUE )

18, allée des 10 Cors - 91090 Lisses  
Tel : 01 64 97 70 83 / 06 15 72 53 47  
Mail : [michel.gauvin@dbmail.com](mailto:michel.gauvin@dbmail.com)  
Président : Michel GAUVIN

#### Dates & projets à venir en 2016/2017 :

Octobre 2016 : championnat des clubs  
Calendrier des concours édité à partir de Février 2017. **Activités :** Tous les jours, de 14h30 à 21h, au Terrain de boules, Rue d'Ambreville

### • LA LONGUE MARCHÉ

34, chemin de l'Ormeteau  
Tél : 06 87 34 45 79  
Mail : [marie-line.markiewicz@orange.fr](mailto:marie-line.markiewicz@orange.fr)  
Présidente : Marie-Line MARKIEWICZ



#### Dates & projets à venir en 2016/2017 :

L'Association organise, en toute convivialité, des randonnées à la journée deux fois par mois (2ème et 4ème dimanche) accessibles à toutes et à tous (jeunes et moins jeunes). Elle permet de faire découvrir notre région.

Elle participe également à des randonnées gourmandes, à des marches nocturnes et à des circuits réalisés par la Fédération Française de la Randonnée Pédestre et par les Offices de Tourisme.

Elle prend part à la vie associative de

Villabé en assurant une présence lors des manifestations organisées par la commune (forum des associations, Téléthon, Villabé en fête, fête du sport ....)

### • ROCK'N'STYL

Tél : 06 80 67 99 20

Mail : [valerie.neveux@outlook.fr](mailto:valerie.neveux@outlook.fr)

Présidente : Valérie NEVEUX

site : [www.rocknstyles.fr](http://www.rocknstyles.fr)

Ouverture d'un troisième niveau.

**Activités :** Mardi de 19h30 à 20h30 (débutants), de 20h30 à 21h30 (intermédiaires), de 21h30 à 22h30 (avancés) à l'espace Jeunes.

### • TEAM FIGHT : KUNG-FU WING TSUN, SELF DÉFENSE

Tél : 06 17 77 54 36

Mail : [lemar\\_cyril@hotmail.fr](mailto:lemar_cyril@hotmail.fr)

Président et enseignant : Cyril LEMAR

#### Dates & projets à venir en 2016/2017 :

Organisation de stages, Formation d'instructeurs. **Activités :** Dojo Gymnase Paul Poisson, le samedi, de 10h à 13h



• **AVTC - ASSOCIATION  
VILLABÉENNE DE TAI CHI**

23, sentier de l'Ormeteau

Tél : 06 77 18 03 59

Mail : [maminavidal@hotmail.fr](mailto:maminavidal@hotmail.fr)

Présidente : Geneviève Vidal

Le tai chi est un martial interne. Rien de spectaculaire en apparence, le travail se fait sur l'équilibre, le souffle, la coordination avec une certaine lenteur. ce travail permet d'évacuer le stress.

**Activités :** Dojo gymnase Paul Poisson les mardis et jeudis de 17h30 à 19h.

• **FOOTBALL : ÉTOILE  
SPORTIVE DE VILLABÉ**

Tél : 06 76 87 57 99

Mail : [esv@lpiff.fr](mailto:esv@lpiff.fr)

Contact :

Fabrice CHEMIN

**Dates & projets à venir**

**en 2016/2017:** Loto à l'Espace Culturel La Villa : 28/10/2016 et 30/04/2017. Tournoi en salle : 1/11/2016, 7/1/2017, 4 et 5 février 2017. Stage Multi activités : 24 au 28/10/2016- 6 au 10/02/2017 – 10/4 au 14/4/2017. **Activités :** Stade municipal Rue du chemin vert

Création du section féminine U16 et séniors



• **JUDO CLUB DE VILLABÉ**

6, passage d'Aquitaine

Tél : 06 82 33 18 72

Président : Thierry BUTTIGIEG

Mail : [judo.villabe@orange.fr](mailto:judo.villabe@orange.fr)

Site : [judovillabe.free.fr](http://judovillabe.free.fr)

• **VILLABÉ BASKET CLUB**

Tél : 07 83 65 89 00

Mail : [villabebasketclub@gmail.com](mailto:villabebasketclub@gmail.com)

Président : Christophe SOUBIELLE

**Dates & projets à venir en 2016/2017 :**

Septembre 2016 : vital sport en partenariat avec Decathlon. Octobre 2016 : stage pendant les vacances scolaires. Décembre 2016 : basket en famille. Mars 2017 : loto. Juin 2017 : tournoi annuel. **Activités :** Au gymnase Paul Poisson.

Pratique du basket à partir de 5 ans par des entraîneurs diplômés, à partir de 11 ans, les groupes sont limités à 15 joueurs maximum pour pratiquer un basket de qualité.

• **AGV - EPGV  
ASSOCIATION GYM VOLONTAIRE**

4, rue Pierre Curie

Tél : 06 88 99 72 85

Mail : [michaud.agv@gmail.com](mailto:michaud.agv@gmail.com)

Présidente : Guy MICHAUD

**Dates & projets à venir en 2016/2017 :**

Ouverture d'un cours de Marche Nordique. Participation à la Marche de l'Odyssea. **Activités :** Au gymnase et à l'extérieur : Lundi 14h30 / Mardi 9h-19h / Mercredi 14h30 - 18h30 - 19h / Jeudi 10h30 / Vendredi 19h00 / Samedi 9h et 9h30



## • BADMINTON ( ASBV )



2, rue de Bretagne

Tél : 06 18 31 21 58

Mail : [tony.veiga.91@gmail.com](mailto:tony.veiga.91@gmail.com)

Président : Tony VEIGA

Le but est la pratique du badminton en sécurité tout en s'amusant et en apprenant les différentes techniques et règles de jeu. Des tournois interclubs sont possibles pour les volontaires.

**Activités :** au gymnase du Bras de Fer, le jeudi de 20h30 à 22h30 et le samedi de 10h à 12h.



## • KTK ( KARATÉ, TAICHI-CHUAN, KOBUDO )

4, chemin des échaudés

91 100 Villabé

Tél : 06 20 27 50 70

Mail : [reau.stephane@free.fr](mailto:reau.stephane@free.fr)

Site : <http://ktk.villabe.free.fr>

Président : Stéphane RÉAU

L'association a pour but l'apprentissage des arts martiaux « Shorinji ryu ».

## • AEDCRE : ASSOCIATION DE DANSE FOLKLORIQUE PORTUGAISE

3, allée du Val Luisant

Tél : 06 80 98 71 21

Présidente : Paula DIAS

Mail : [acpj91@aliceadsl.fr](mailto:acpj91@aliceadsl.fr)

L'objectif de l'association : Faire découvrir les chants et danses folkloriques portugaises. L'association organise tout au long de l'année des événements (soirées dansantes, concerts...) et participe aux manifestations communales.

## • HANDBALL CLUB DE VILLABÉ

Téléphone : 06 27 05 31 30

Président : Michel MARCHAIS

Mail : [handvillabe@yahoo.fr](mailto:handvillabe@yahoo.fr)

Site : [www.hbc-lisses.fr](http://www.hbc-lisses.fr)

Facebook : HBC Villabé

Le Handball Club Villabé propose la découverte et l'initiation du Handball pour tous, filles et garçons, dès l'âge de 4 ans jusqu'aux adultes en loisir ou en compétition.

Encadrées par des éducateurs diplômés, les séances permettent de se familiariser avec les fondamentaux de la pratique du handball quel que soit le niveau de jeu initial.



• **ASBV - ASSOCIATION SPORTIVE DE BOXE ANGLAISE DE VILLABÉ**

Tél : 06 51 91 77 63

Mail : zetvita@yahoo.fr

Présidente : Vita Makela Jorge



• **CYCLO CLUB**

Tel : 01 60 86 92 54 / 07 82 34 46 53

Mail : p.relland@free.fr

Site : www.ccv-villabe.fr

**Activités :** Participation à une randonnée hors région Ile de France (à définir) L'association organise des sorties en vélo de route principalement le dimanche matin, les horaires sont variables.



• **LES FOUS DE VILLABÉ (Club d'Échecs)**

Tél : 06 13 27 42 72

Mail : mada-70@hotmail.fr

Président : Sacha RANARIVÉLO

L'association a pour but la pratique sportive du jeu d'Échecs. Participa-

tion aux NAPS dans les écoles Ariane et Jaurès. Organisation d'un tournoi en juillet.

**Activités :** À la maison de l'enfance , le mercredi à 18h30, le vendredi à 20h30 et le samedi de 15h45 à 18h15.

• **1 2 3 FIESTA Y FORMA (ZUMBA)**

Président : Ingrid

NOVEL PALACIOS

Tél : 06 50 77 05 51

Mail : fiestaforma@hotmail.fr

Site : www.123fiestaforma.fr

Facebook : 1 2 3 FIESTA Y FORMA

**Lieux de l'activité :** Mardi 19h30 à 20h30 Gymnase Bras de Fer & Jeudi 20h40 à 21h50 Gymnase Paul Poisson



123 Fiesta y Forma vous fait découvrir La ZUMBA. Retrouvez des cours réguliers, des intervenants latinos, des Master Class ponctuels avec des instructeurs internationaux.

Participez aux animations dans diverses manifestations culturelles solidaires et sportives ... une équipe de passionnés vous attend avec joie. Retrouvez l'ambiance de l'été pendant toute l'année, venez danser bouger vous dépenser tout en vous amusant aux rythmes latinos ensoleillés. Le principe : des chorégraphies faciles à suivre qui vous font transpirer et apprendre les pas de base de diverses danses. (Salsa, merengue, reggaeton, cumbia, Bachata, socca, etc..).

On se dépense on se défoule, on découvre, on retrouve la forme on travaille la mémoire la coordination et on

sourit ! Tenue de sport, baskets propres et bouteille d'eau indispensables ! Tarifs et Horaires : à consulter sur notre site.

### • CATCH ESSONNE

Tél : 06 85 14 23 74

Mail : [catch.essonne@yahoo.fr](mailto:catch.essonne@yahoo.fr)

Site : [www.acewrestling.com](http://www.acewrestling.com)

Contact : Sébastien LE CRESSEVEUR



Pratique du catch (à partir de 15 ans) en loisir et compétition, des galas et des stages sont organisés pendant l'année. Octobre : gala d'ouverture de saison.

Date à définir pour le stage. Mai : gala dreamcatch. **Activités** : Dimanche 14h-16h au dojo gymnase Paul Poisson. L'ACE possède une 2ème école à Courcouronnes. Age minimum : 14/15 ans, accessible fille et garçon. Documents à fournir : certificat médical, avec stipulation « apte à la pratique du catch ». Cotisation : 100€ (assurance & licence)

### • VILLAB'S COUNTRY

Tél : 06 58 15 80 09

Mail : [villabscountry@gmail.com](mailto:villabscountry@gmail.com)

Président : Mitch

**Activités** : Pratique de la danse country L'association vous propose la découverte de la danse country le jeudi de 20h à 22h au service Jeunesse, rue Orion à Villabé.



### • VILLABÉ COURIR POUR LE PLAISIR

Tél : 06 76 64 63 90

Mail : [villabe.run.for.fun@gmail.com](mailto:villabe.run.for.fun@gmail.com)

Président : Fabrice KRUPKA

Facebook : Villabé Courir Pour le Plaisir

### Dates & projets à venir en 2016/2017 :

18 septembre : Foulée des Brettes

Organisation de sorties club dans différents endroits de la région. Participation à des courses à pied. **Activités** : Départ du gymnase Paul Poisson : mardi, à 19h00, jeudi, à 19h00 & samedi, à 9h30 (y compris pendant les vacances scolaires).



L'association a été créée pour partager une même passion entre les runners débutants et confirmés. Le but principal est de partager et échanger l'expérience de chacun pour que tous puissent évoluer et découvrir de nouveaux horizons en se faisant plaisir.

**DIMANCHE 18 SEPTEMBRE**  
à Villabé  
2<sup>ème</sup> ÉDITION  
OUVREURE DU VILLAGE À PARTIR DE 8H00  
DÉPART À 10H00  
5 KM DES 14 ANS • 11,5 KM DES 16 ANS  
Informations sur [www.fouleedesbrettes.fr](http://www.fouleedesbrettes.fr) ou [villabe.run.for.fun@gmail.com](mailto:villabe.run.for.fun@gmail.com)  
Inscription sur [www.le-sportif.com](http://www.le-sportif.com) Rejoignez-nous sur FOULÉE DES BRETTES

### • KAMALA (HATA YOGA)

Tél : 06 51 90 57 72

Mail : [kamala91@free.fr](mailto:kamala91@free.fr)

Présidente : Vincent Murielle Rachel







# Organismes solidarité / santé

Les adresses et numéros utiles 50 à 51

# Organismes solidarité / Santé

## • ENTRAIDE AUX HANDICAPÉS

Tél : 01 60 79 17 50 / Mail : serongab@hotmail.fr / Président : Gabriel SERON

## • HELP ( HUMANITAIRE ENVIRONNEMENT LATITUDE PLANÈTE )

2, Rue de l'Abbé Dauvilliers, 91100 Villabé  
Tél : 06 74 15 02 04  
Mail: help.as@hotmail.fr  
Président : Edward WIRTH-MAXIMIN

## • SOLIDARITÉS NOUVELLES POUR LE LOGEMENT

Tél : 01 60 86 28 77  
Président : Philippe DUQUESNE

## • CAISSE D'ALLOCATIONS FAMILIALES DE L'ESSONNE

2, impasse du Télégraphe  
91013 Evry Cedex  
www.caf.fr 0 820 25 91 10 (0,12 Euros la première minute puis 0,09 €)

## • MAISON DES SOLIDARITÉS DE CORBEIL-ESSONNES (ASSISTANTE SOCIALE)

5, rue Marcel Paul, 91100 Corbeil-Essonnes  
Tél: 01 60 89 93 60

## • VILLAGE D'ENFANTS

17, rue Jean Jaurès, 91100 Villabé  
Tél : 01 60 86 16 51 / Fax : 01 60 86 21 23  
Site : [www.lesvillagesdenfants.com](http://www.lesvillagesdenfants.com)  
mail : [secretariatvillabe@lesvillagesdenfants.com](mailto:secretariatvillabe@lesvillagesdenfants.com)  
Directrice : AGAMIS Nathalie

## • C.I.J.E. ( CENTRE INFORMATION JEUNESSE ESSONNE )

Hall gare Évry-Courcouronnes  
Tél : 01 60 78 27 27

## • MAISON DÉPARTEMENTALE DES PERSONNES HANDICAPÉES DE L'ESSONNE

93, rue H. Rochefort, 91000 Evry  
Tél : 01 69 91 78 00

## • ALLO ENFANCE MALTRAITÉE

Tél : 119 (appel gratuit 24h/24)

## • CENTRE DE PLANIFICATION D'ÉDUCATION FAMILIALE ET DE PROTECTION MATERNELLE ET INFANTILE

7, boulevard Henri Dunant  
91100 Corbeil-Essonnes  
Tél : 01 64 96 69 72

## • SECOURS POPULAIRE FRANÇAIS

12, rue Maurage, 91100 Corbeil-Essonnes  
Tél : 01 60 89 08 37

## • CROIX ROUGE CORBEIL

25, boulevard Kennedy  
91100 Corbeil-Essonnes  
Tél : 01 69 22 35 35

## • SECOURS CATHOLIQUE

1, rue Pierre Sépard  
91100 Corbeil-Essonnes  
Tél : 01 60 88 34 87

## • VIOLENCES CONJUGALES INFO

Tél : 39 19 (coût d'un appel local depuis un poste fixe)

## • SOS FEMMES BATTUES

Tél : 01 30 63 82 50

## • VIOLS FEMMES INFORMATIONS

0800059595 (appel gratuit depuis un poste fixe)

## • LA MALTRAITANCE : PERSONNES ÂGÉES, PERSONNES HANDICAPÉES

Tél : 39 77 (coût d'un appel local depuis un poste fixe)

## • POINT D'ACCÈS AU DROIT

Clos de la Cathédrale, 91000 Evry  
Tél. : 01 60 91 07 88

## • MAISON DES SOLIDARITÉS D'EVRY

1, boulevard de l'Ecoute s'il Pleut  
91000 EVRY  
Tél : 01 60 87 76 20

## • FRANCE HIMALAYA TIERS MONDE

Tél : 01 60 86 26 13  
Mail : [France.himalaya.tm@free.fr](mailto:France.himalaya.tm@free.fr)  
Infos : <http://france.himalaya.free.fr>  
Président : M. TARCHIN Konchog

### • URGENCES

Pompiers : 18 / Samu : 15  
Centre anti-poison : 01 40 05 48 48  
Appel d'urgence européen : 112  
Gendarmerie : 17

### • CPAM de l'ESSONNE

91040 EVRY Cedex - www.ameli.fr  
Tél : 36 46

### • MEDECINS GÉNÉRALISTES

- Dr Laurent MARCHAL  
4, avenue Cassiopée, 91100 Villabé  
Tél : 01 64 97 55 66 / 06 07 57 51 07

- SOS MÉDECINS : Dr PARANQUE  
19, rue de la Libération, 91750 CHEVANNES  
Tél : 0826 88 91 91  
Mail : essonne@sos-medecins.net

### • KINÉSITHÉRAPEUTES

- Mme DURRAND-MAILLARD  
visite à domicile  
Tél : 01 60 86 00 28

### • CHIRURGIENS DENTISTES

- Dr Thierry VITALE  
- Dr TOUPENAY  
Maison Médicale  
7, rue des Prés, 91100 Villabé  
Tél : 01 60 86 29 71

### • OSTÉOPATHE

- COP Anthony  
5, place Roland Vincent, 91100 Villabé  
Tél : 09 51 44 91 18

### • PHARMACIES

- Pharmacie de la Mairie  
34, av 8 Mai 1945, 91100 Villabé  
Tél : 01 60 86 14 73

- C. Commercial Villabé A6  
Tél : 01 60 86 07 85

### • INFIRMIERS

- Cabinet d'infirmiers : LAMBOTIN / DUCHESNE / ROUBLIQUE - 91, av Cassiopée, 91100 Villabé  
Tél : 01 64 96 15 78

- Service de Soins Infirmiers À Domicile (SIAD)  
5, bd Jules Vallès, 91100 Corbeil-Essonnes  
Tél : 01 60 89 83 87

### • AIDES A LA PERSONNE

- Association de Santé À Domicile (ASAD)  
5, bd Jules Vallès, 91100 Corbeil-Essonnes  
Tél : 01 60 89 32 86  
- Service à domicile 91 (ADEP) : Palaiseau  
Tél : 01 69 59 86 96  
- Réseau SPES soins palliatifs Sud-Essonne  
ZA rue de la Bigotte, 91750 Champcueil  
Tél : 01 64 99 08 59

### • ÉTABLISSEMENTS HOSPITALIERS

- Centre Hospitalier Sud Francilien  
116, boulevard Jean Jaurès  
91100 Corbeil-Essonnes  
Standard : 01 61 69 61 69  
Site : www.ch-sud-francilien.fr  
Premier groupe hospitalier public du département de l'Essonne, le CHSF rayonne sur trois départements au sud de la périphérie de Paris et assure la couverture sanitaire de 600 000 habitants.

### • ÉCOUTE ET SOUTIEN

- Drogue info service :  
Tél : 0800 231 313 (appel gratuit d'un poste fixe)  
- Ecoute alcool :  
Tél : 0811 913 030 (appel gratuit d'un poste fixe)  
- Sida info service :  
Tél : 0800 840 800 (appel gratuit d'un poste fixe)  
- Suicide écoute : Tél : 01 45 39 40 00

### • MAISON DE LA JUSTICE d'EVRY

7, clos de la Cathédrale - 91000 EVRY  
Tél : 01 60 91 07 88

### • OSER

Directeur : Julien AUZOU  
Tél : 06 09 33 55 36  
Mail : oserblv@yahoo.fr  
Association qui accompagne les 11-25 ans dans toutes leurs démarches. Permanence du camping-car sur l'aire de jeux place de la gare à Villabé, tous les lundis et vendredis, de 16h à 19h.





# Les dates à retenir

Les spectacles, forums, 54 à 55  
concerts, sorties, brocantes...

# Les dates à retenir pour 2016/2017

**3 SEPTEMBRE 2016, DE 10H30 À 18H**

Espace Culturel la Villa  
**FORUM DES ASSOCIATIONS**



**18 SEPTEMBRE 2016**

**FOULÉE DES BRETES**

L'association Courir pour le Plaisir, la municipalité et de nombreuses associations et bénévoles se mobilisent pour l'organisation de la 2nde édition de la foulée des Brettes au profit de l'association ELA. N'hésitez pas à vous inscrire sur le site

[www.fouleedesbrettes.fr](http://www.fouleedesbrettes.fr)

**2 OCTOBRE 2016**

**VIDE GRENIER D'AUTOMNE**

Inscription en mairie jusqu'au  
26 septembre inclus

**7 OCTOBRE 2016, 20H**

Espace culturel La Villa  
Ouverture de la saison culturelle  
«LOOKING FOR KIM»  
**JONATHAN LAMBERT**

**DU 10 AU 15 OCTOBRE 2016,**

**SEMAINE BLEUE**  
organisée par le CCAS

**15 OCTOBRE 2016,**  
**2 SÉANCES : 10H ET 11H**

Place Roland Vincent  
**LE GRAND VOYAGE**

**11 NOVEMBRE 2016, 10H30**

Mairie  
**CÉRÉMONIE COMMÉMORATIVE**

**DU 10 AU 20 NOVEMBRE 2016**

Espace Culturel la Villa  
**EXPOSITION :**  
**LES HOMMES SOUFFRENT ET MEURENT**

**14 NOVEMBRE 2016, 19H**

Sortie au théâtre de l'Agora  
**HYACINTHE ET ROSE**

**17 NOVEMBRE 2016, 19H**

Centre de loisirs «les copains d'abord»  
**BEAUJOLAIS NOUVEAU**

**19 NOVEMBRE 2016, 20H**

Espace culturel la Villa  
**LECTURE SPECTACLE :**  
**COEUR TRANCHÉES**

**25 NOVEMBRE 2016, 20H**

Espace culturel La Villa  
**SPECTACLE : «Ô TEMPS D'Ô»**

**LES 2 ET 3 DÉCEMBRE 2016**

**TÉLÉTHON**

**SAMEDI 3 ET DIM. 4 DÉCEMBRE 2016**  
**DE 10H À 20H**

(sauf le dimanche jusqu'à 18h)  
Espace Culturel la Villa  
**MARCHÉ DE NOËL**

**JEUDI 15 DÉCEMBRE 2016, 20H**

Espace Culturel la Villa  
**CONCERT YVES HENRY**

**7 JANVIER 2017, 10H30**

Espace Culturel la Villa  
**PICCOLI SENTIMENTI**  
spectacle jeune public

**21 JANVIER 2017, 17H30**

Espace Culturel la Villa  
**VOEUX DU MAIRE**

**31 JANVIER 2017, 20H**

Espace Culturel la Villa  
**KNOK, théâtre masqué**  
Spectacle proposé dans le  
cadre du festival «Les Hivernales»

**24 FÉVRIER 2017, À PARTIR DE 20H**

Espace Culturel la Villa  
**DES RÊVES DANS LE SABLE**  
Spectacle de dessin sur sable

**11 MARS 2016, 21H**

Espace Culturel la Villa  
**SOIRÉE DANSANTE ANNÉE 80**

## Photos et vidéos dans le cadre des activités communales

Chaque événement municipal public (*réunions, cérémonies, manifestations, festivités, inaugurations, etc...*) est couvert par un photographe.

Des photographies sont prises au cours de ces manifestations publiques à des fins d'information et de communication. Elles sont toutes susceptibles d'être publiées sur les supports d'information de la Mairie (bulletin municipal, guide pratique, site internet officiel, page facebook, flyers, affiches, communications ponctuelles).

Aucune de ces prises de vues ne fait l'objet d'une exploitation commerciale ou marketing.

**24 MARS 2017, À 20H**

Espace Culturel la Villa  
**LA GIGANTEA**  
théâtre visuel/m Marionnettes

**23 AVRIL ET 7 MAI 2017**  
**ÉLECTIONS PRÉSIDENTIELLES**

**28 AVRIL 2017, 19H**

Restaurant Le Bilboquet  
**APÉRO POLAR #1**

**30 AVRIL 2017**

Espace Culturel la Villa  
**VIDE GRENIER DE PRINTEMPS**

**8 MAI 2017, 10H30**

Mairie  
**CÉRÉMONIE COMMÉMORATIVE**

**20 MAI 2017, 20H30**

Espace Culturel la Villa  
**CONCERT TREMPLIN JEUNES TALENTS**  
Retirez votre dossier de candidature  
entre le 1<sup>er</sup> mars et 21 avril 2017

**21 MAI 2017**

Espace culturel La Villa  
**TREMPLIN DU JEUNE CONDUCTEUR**

**28 MAI 2017, 20H30**

Espace Culturel la Villa  
**CONCERT TREMPLIN JEUNES TALENTS**

**2, 3 ET 4 JUIN 2017**

Place Roland Vincent  
**VILLABÉ EN FÊTE 2016,**  
**ACTION !**

**11 ET 18 JUIN 2017**  
**ÉLECTIONS LÉGISLATIVES**

**24 JUIN 2017**

**FÊTE DE LA MUSIQUE ET**  
**FEU DE LA SAINT JEAN**

**13 JUILLET 2017**

Place Roland Vincent  
**FEU D'ARTIFICES ET BAL POPULAIRE**

**9 SEPTEMBRE 2017**

Espace Culturel la Villa  
**FORUM DES ASSOCIATIONS**





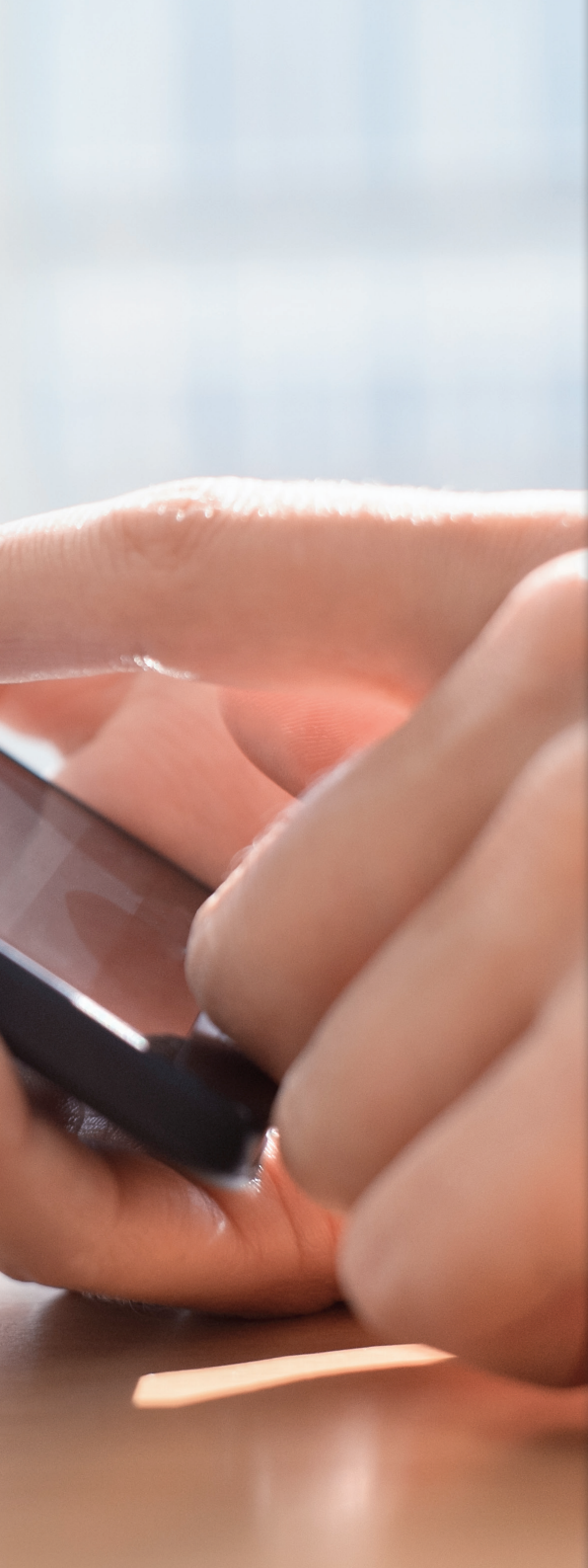

# Les numéros utiles

Tous les numéros utiles  
à avoir sous la main

57

# Numéros utiles

## • AGENCE POSTALE DE VILLABÉ

Place du Pâtis. Ouverture : 9 h à 12 h et de 15 h à 18 h. Le Samedi : 9 h à 12 h.  
Tél : 01 69 11 01 36 - Fax. 01 69 11 01 34

## • LA POSTE : 91100 Corbeil-Essonnes

Place Léon Cassé / Tél : 01 60 88 16 44  
Rue Feray / Tél : 01 60 89 76 50

## • TRÉSORERIE

7, rue Feray, 91100 Corbeil-Essonnes  
Tél : 01 64 96 29 66

## • SERVICE DES IMPÔTS DES PARTICULIERS

21 bis, rue Feray, 91100 Corbeil-Essonnes  
Tél : 01 60 90 52 00

## • COMMUNAUTÉ D'AGGLOMÉRATION GRAND PARIS SUD SEINE ESSONNE SÉNART

500, place des Champs-Élysées  
BP 62 Courcouronnes  
91054 Evry Centre Essonne Cedex 02  
Tél : 01 69 91 58 58

## • ERDF

Dépannage urgent : 09 72 67 50 91

## • ENGIE

Dépannage urgent : 0800 47 33 33  
Contrat : 09 69 324 324  
Raccordement : 09 69 363 534

## • TRANSPORTS PUBLICS

S.T.A. : Tél : 01 69 90 75 75  
<http://www.sta-keolis.fr>  
TICE : 0 810 401 402  
<http://www.bus-tice.com/>

## • ÉCLAIRAGE PUBLIC

Communauté d'Agglomération Evry Centre Essonne

Du lundi au vendredi (jours ouvrés) :  
Tél : 0800 97 91 91

Week-end et jours fériés :  
Tél : 06 74 47 85 55

## • L'EAU DE L'AGGLO

Dépannage : 0 800 328 800

## • GARES

Trafic-Horaires-Billet-Services : 36 35  
Gare Villabé - Du lundi au vendredi de 6 h 30 à 12 h

## • ASSOCIATION DÉPARTEMENTALE POUR L'INFORMATION SUR LE LOGEMENT (ADIL)

Tél : 01 60 77 21 22

## • CONSOMMATEURS 91 - ANC

5, avenue de la Pépinière  
91390 Morsang-sur-Orge  
Tél : 01 69 25 16 08

## • VOS NUMÉROS UTILES

Adresse :

Tél :

Mail :

-----  
Adresse :

Tél :

Mail :



FERMETURES

# LE NOC

## Fenêtres · Volets · Portes Stores · Portes de garage Portails · Clôtures Automatismes...

Création : AN L'IMMOBILIER



### 15 ANS D'EXPÉRIENCE

et une équipe de passionnés, spécialistes du sur-mesure

Votre contact  
sur Villabé

Aurélie RELLAND  
06 95 15 95 42



### FERMETURES LE NOC

28 rue Tamponnet - 91210 Draveil

Tél : 01 69 38 41 87 · Port : 06 24 92 22 82

[fermetures.lenoc@gmail.com](mailto:fermetures.lenoc@gmail.com)



COMPTOIR  
IMMOBILIER  
de France

Création : AN L'IMMOBILIER

Estelle PELLETIER

## 06 22 92 06 57

Mail : [e.pelletier@cif-immo.com](mailto:e.pelletier@cif-immo.com)

[www.estelle.pelletier.cif-immo.com](http://www.estelle.pelletier.cif-immo.com)

Votre professionnelle de l'immobilier à Villabé



## ACHAT · VENTE · ESTIMATION GRATUITE



### POMPES À CHALEUR

expert confort  
HABITAT  
DAIKIN

### CLIMATISATION

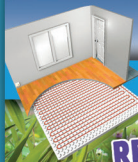

### PLANCHERS CHAUFFANTS

RECONNU  
GRENNELLE  
ENVIRONNEMENT

### PLOMBERIE & SANITAIRE



PARTICULIERS & PROFESSIONNELS



### D.E.S. ENERGIES

[contact@desenergies.fr](mailto:contact@desenergies.fr)  
[www.desenergies.fr](http://www.desenergies.fr)

4bis av. du 8 mai 1945  
91100 VILLABÉ

Tél. : 01 64 97 06 77

# castorama



**C.Cial Villabé A6**  
Rue des 44 Arpents  
Tél.: 01 60 88 91 91  
Du Lundi au Samedi de 8h à 20h  
**Le Dimanche de 9h à 20h**

[castorama.fr/villabe](http://castorama.fr/villabe)

castorama  
la carte

FIDÉLITÉ  
RÉCOMPENSÉE



Bienvenue dans  
la communauté des passionnés

**-5%**<sup>RT</sup>  
de Bienvenue

le jour de votre choix  
sur tous vos achats  
coupon valable 12 mois

Bricolez l'esprit libre  
**GARANTIES**

- CASSE & VOL pendant 30 jours<sup>RT</sup>
- EXTENSION DE GARANTIE 1 an de plus<sup>RT</sup>
- ERREUR DE COUPE pendant 30 jours<sup>RT</sup>

Plus vous venez,  
plus vous êtes récompensés

**-10%**<sup>RT</sup>  
de Fidélité

à valoir tous les 1500€  
d'achat cumulés  
cumul d'achats sans limite de temps

Profitez des meilleures  
opportunités  
**PROMOS**

exclusives en avant-première

Rendez-vous en magasin pour obtenir une carte castorama, 9,90€/an !



LA LOCATION  
DE VEHICULE

Bénéficiez d'un service de location  
de véhicules. Consultez un vendeur.

Vous avez  
vu grand ?  
Nous avons  
la solution



Manque  
de temps  
ou d'envie ?

Détendez vous,  
nous posons  
pour vous



LA POSE

Nous vous proposons de poser\*  
pour vous grâce à notre réseau  
de professionnels.  
Bénéficiez de plus d'avantages  
fiscaux

RENDEZ-VOUS À  
L'ESPACE POSE

Offre valable du 1<sup>er</sup> septembre 2016 au 31 août 2017

**-15%**  
\*  
sur l'article de votre choix

\* Offre valable uniquement dans votre magasin de Villabé  
sur remise de ce coupon en caisse, non cumulable avec toute  
autre promotion en cours.

casto  
**DRIVE**

Commandez sur [castorama.fr](http://castorama.fr),  
passez en magasin, c'est prêt.  
Et c'est gratuit !



COMMANDEZ  
et payez en ligne parmi plus  
de 40 000 produits en stock.



EN MOINS DE 2 H\*,  
vous recevez la confirmation  
par SMS, tout est prêt à  
emporter.



C'EST PRÊT,  
passez retirer votre commande  
dans la zone de retrait de marchandises,  
muni de votre numéro de commande.