

GUIDE PRATIQUE MUNICIPAL

2017-2018



Mairie de /
VILLABÉ

3 restaurants à votre service



McDonald's Villabé Zone C^{ite}
Ouvert 7j/7 de 9h à minuit

McDonald's Aire de Villabé
Ouvert 7j/7 de 8h à minuit

McDonald's Corbeil (Coquibus)
Ouvert 7j/7 de 10h à 23h

© 2014 McDonald's France



Pour votre santé, pratiquez une activité physique régulière





Estelle PELLETIER
Sur Villabé depuis 10 ans,
vosre professionnelle de l'immobilier
06 22 92 06 57
 Mail : e.pelletier@cif-immobilier.com



**COMPTOIR
 IMMOBILIER**
 de France
 Le Louve
 IMMOBILIER

ACHAT · VENTE
ESTIMATION GRATUITE

www.estelle.pelletier.cif-immobilier.com

DECATHLON
 VILLABÉ

**10€ DE RÉDUCTION
 POUR 90€ D'ACHAT**

valable du 1^{er} septembre 2017
 au 31 AoÛt 2018 sur remise de ce
 coupon dans magasin de VILLABÉ

10€*



**OUVERTURE
 EXCEPTIONNELLE**
 les dimanches
 3, 10 et 17 septembre et
 3, 10 et 17 décembre,
 de 10h à 19h

DECATHLON VILLABÉ
 6, avenue des Courtes Epluches
 Face au C¹⁰⁰ C² CARREFOUR
 91100 VILLABÉ

HORAIRES D'OUVERTURE :
 Du lundi au samedi, de 9h30 à 19h30
 Tél. : 01 64 97 56 62
www.decathlon.fr

SIANODECO



*Philippe SIANO
 un professionnel
 à votre service*



- Peinture intérieure & extérieure
- Revêtements sols & murs
- Intervention suite dégâts des eaux

Entreprise éco-responsable



DEVIS GRATUIT

14, rue Andromède - 91100 Villabé • Tél. : 01 64 97 65 17 • sianodeco@gmail.com

06 99 44 44 83

Sommaire

Notre ville

Présentation de la commune	8 à 9
Le conseil municipal	10 à 11
Grand Paris Sud Seine Essonne Sénart	12 à 13

Services municipaux

• <i>État civil</i>	14 à 15
• <i>Scolaire et périscolaire</i>	16 à 17
• <i>Enfance et jeunesse, les permanences à la mairie</i>	18 à 19
• <i>Technique, collecte déchets, urbanisme, police municipale</i>	20 à 21
• <i>Culture et patrimoine</i>	22 à 23
• <i>Sport, événements, Service social, CCAS</i>	24 à 25
• <i>Aides aux transports</i>	26 à 27

Économie et emploi

Les entreprises et commerces	28 à 31
------------------------------	---------

La vie culturelle

Les associations culturelles	34 à 35
------------------------------	---------

Loisirs

Les associations loisirs	38 à 40
--------------------------	---------

À vos marques... prêts ? Sport !

Les associations sportives	42 à 47
----------------------------	---------

Organismes solidarité / santé

Les adresses et numéros utiles	50 à 51
--------------------------------	---------

Dates à retenir

Les spectacles, forums, concerts, sorties, brocantes...	54 à 55
---	---------

Numéros utiles

Tous les numéros utiles à avoir sous la main	58
--	----



Karl DIRAT

Maire de Villabé

*Vice-président de la Communauté d'Agglomération
Grand Paris Sud Seine Essonne Sénart*

Ce nouveau guide municipal est le reflet du dynamisme de notre commune au sein de Grand Paris Sud Seine Essonne Sénart, de l'engagement de vos élus, de la disponibilité de l'ensemble des personnels communaux, du dévouement de centaines de bénévoles dans nos associations.

Un trait d'union entre nous.

Nous avons souhaité innover cette année en condensant les informations administratives, associatives et culturelles. Nous vous permettons ainsi de pouvoir disposer dans un seul document toutes les informations communales engendrant par ailleurs une économie non négligeable. Ce guide municipal est largement complété par une communication active sur le site

www.villabe.fr et sur
www.facebook.com/mairie.villabe

Je souhaite la bienvenue à tous les nouveaux Villabéens, à toutes les familles et à toutes les entreprises qui s'installent sur notre territoire de tous les possibles. Je vous garantis la proximité de nos actions.

Bonne lecture !

Karl DIRAT

Villabé, le 9 septembre 2017

*Très cordialement
Dirat*

Directeur de la publication : Karl Dirat
Rédacteur en chef : Nadia LIYAOU
Rédaction : Service Communication de Villabé
Photos : Service Communication de Villabé
Imprimerie : Planète Impression

Publicité : Philippe Lachkar
Tél : 06.11.68.82.52 ou 01.60.79.39.29

Mise en page, graphisme et conception graphique des "pages pub" : Alonegraphic / Pascal Brenier
Tél : 06 99 420 440 - info@alonegraphic.fr

Les données (coordonnées, tarifs, dates...) communiquées dans ce guide le sont à titre purement informatif et ne sauraient remplacer les informations mises à jours durant l'année et transmises par les différents interlocuteurs de la mairie.

Notre
ville

La vie
culturelle

Loisirs

À vos
marques...
prêts ?
Sport !

Organismes
solidarité /
santé

Dates à
retenir

Numéros
utiles



An aerial photograph showing a mix of urban and rural landscapes. In the upper left, there's a residential area with houses and a small pond. A major road with a roundabout runs through the center. To the right, there are large, open fields, some of which appear to be harvested or fallow. The bottom part of the image shows a dense residential area with many houses and buildings.

Notre ville

Présentation de la commune	8 à 9
Le conseil municipal	10 à 11
Grand Paris Sud Seine Essonne Sénart	12 à 13

Services municipaux

• <i>État civil</i>	14 à 15
• <i>Elections</i>	15
• <i>Scolaire et périscolaire</i>	16 à 17
• <i>Enfance et jeunesse,</i> <i>les permanences à la mairie</i>	18 à 19
• <i>Technique, collecte</i> <i>déchets, urbanisme, police</i> <i>municipale</i>	20 à 21
• <i>Culture et patrimoine</i>	22 à 23
• <i>Sport, événements,</i> <i>Service social, CCAS</i>	24 à 25
• <i>Aides aux transports</i>	25 à 27

Économie et emploi

Les entreprises et commerces	28 à 31
------------------------------	---------

Présentation de la commune

• VILLABÉ EN CHIFFRES

Population : 5458 habitants

Superficie : 4,6 km²

Densité de population : 1 187 hab. / km²

• DESCRIPTION GÉOGRAPHIQUE

Villabé est située à 30 km au sud de Paris. La commune est entourée par Corbeil-Essonnes à l'Est et au Nord-Est, Lisses au Nord-Ouest et à l'Ouest, Mennecey au Sud-Ouest, et Ormoy au Sud et au Sud-Est.

Située à l'extrême Est du plateau de l'Hurepoix, la ville est répartie sur les bords de ce plateau (altitude 85 mètres au lieu dit Les Brateaux) et sur le versant Ouest du coteau de la vallée de l'Essonne qui est très élargie à cet endroit-là.

La partie Nord-Ouest de ce coteau, qui descend doucement vers la rivière (40 mètres au bord de la rivière Essonne à Moulin-Galant), est appelée Cirque de l'Essonne.

• HISTORIQUE DE LA COMMUNE

(source : Mémoires Vives)

Des silex taillés retrouvés lors des profonds labours témoignent de la présence des hommes en des temps forts reculés dans notre région aux abords de l'Essonne.

L'abbé Leboeuf confirme que, bien avant l'an 847, une terre située sur l'Essonne est appelée TERRA-SANCTI-MACELLI ou VILLA ABBATIS. Le nom de notre village est prononcé. Ainsi Villabé, village installé sur le coteau de l'Essonne se développe pendant de nombreux siècles, au cœur

des champs de blé et des vignobles qui faisaient vivre sa population. Les villes de Corbeil et d'Essonne (devenues en 1951 Corbeil-Essonnes) s'industrialisent très fortement à partir du XIX^{ème} siècle.

On voit apparaître une très importante population ouvrière dans notre village ; en témoignent les deux rangées de "cités Darblay", logements destinés aux ouvriers des papeteries voisines.

• DESCRIPTION DU BLASON

Les épis de blé représentent le monde agricole sur le plateau. En 1900, il existe encore six fermes. Les vaches traversent les rues jusqu'en 1960. En 1997 une ferme est toujours en activité. Bois et cultures entourent le village. Villabé avec un ensemble varié garde un aspect charmant. Comme un éperon de cavalier, l'Essonne enserre Villabé, au pied des coteaux.



Du Loiret où elle prend sa source, la rivière serpente jusqu'à son confluent avec la Seine, à Corbeil, sous les grands moulins. Le débit de la rivière est régulier, l'eau ne gèle jamais et sa qualité est exceptionnelle. Longtemps voie navigable, elle a transporté des céréales et du vin. Sur les rives, les moulins d'Ormoiy, des Rayères ou des Ronfleurs, ou encore les moulins Galant ou d'Ambreville vont moudre le blé, tailler le diamant... Moulin à foulon, à cuivre, à fil d'or, à papier...

L'Essonne est aujourd'hui un lieu de pêche et, en toute saison, un plaisir pour les yeux. La grappe de raisin est le symbole du célèbre Piccolo de Villabé. Depuis fort longtemps la vigne couvre les coteaux.

Au XVIII^{ème} siècle, la cave d'un vigneron contient jusqu'à 24 pièces d'un vin mère goutte, 4 pièces d'un vin de pressurage ou d'un vin blanc cru du pays . Puis en 1900, il reste encore 1050 parcelles de vigne. Vers 1950 ce sont les dernières grandes vendanges. Aujourd'hui l'association Le Sarment Villabéen fait perdurer la tradition.

La mairie

34 bis, avenue du 8 mai 1945

Tél : 01 69 11 19 75

Fax : 01 60 86 29 53

Mail : contact@mairie-villabe.fr

Site : www.villabe.fr



HORAIRES D'OUVERTURE

Du lundi au vendredi,
de 8h30 à 12h et de
13h30 à 17h30

Permanence état-civil, affaires
générales, le samedi, de 8h30 à
12h (sauf Juillet-Août)

Directeur Général des Services
Hervé BOURCEAU
Tel : 01 69 11 19 72

Le Conseil Municipal



Le Maire

Karl **DIRAT**

*Vice-président de la Communauté d'Agglomération
Grand Paris Sud Seine Essonne Sénart*

vous reçoit le samedi matin
sur rendez-vous, de 8h30 à 12h

Tél. : 01 69 11 19 72

Les adjoints au Maire



Fabrice ROUZIC
1^{er} Adjoint au Maire
chargé des finances,
du développement
économique et
du développement
durable



Delphine BONIFAS
2^{ème} Adjoint au Maire
chargée de la
politique culturelle
et jumelage



Frédéric FAURE
3^{ème} Adjoint au Maire
chargé des affaires
scolaires, des
cérémonies et du
patrimoine



Anissa LEROY
4^{ème} Adjoint au maire
chargée des affaires
sociales et du CCAS



Robert NIETO
5^{ème} Adjoint au Maire
chargé des travaux,
de l'aménagement
et de la sécurité

Les conseillers municipaux délégués



Denis MAUREL
Conseiller délégué
à l'urbanisme



Philippe AUDOUAL
Conseiller délégué
aux réseaux, à
l'informatique et
à la fibre optique



Nicole WAGHEMAEKER
Conseillère déléguée
à la protection des
personnes dépen-
dantes, et au déve-
loppement durable



Patrick LEROY
Conseiller délégué
à l'aménagement
urbain



Vincent DUGAUGUEZ
Conseiller délégué
à l'aménagement
urbain

Les conseillers municipaux de l'opposition

Liste POUR VILLABÉ

Irène MAGGINI
Antonio SEBASTIAN
Cécile ROSSIGNOL
Christian BERTAUX

Liste VILLABÉ CHOISIT

LE BON SENS
Isabelle WIRTH
Patrice DUBOZ

Liste VILLABÉ CITOYEN

Jérémie DURAND
François DOUET

Les conseillers municipaux de la majorité

Liste AGIR POUR VILLABÉ

Corinne BOUSSARIE
Pascal LAMBLÉ
Sandrine BARTHE
Marguerite DOS SANTOS
Magalie NIETO
Caroline CORTESI



**Marie GUEANT
SIDORKO**

6^{ème} Adjoint au Maire
chargé des festivités
et des associations



Patrick HASSAÏM
7^{ème} Adjoint au Maire

chargé du sport
et de la jeunesse



Nadia LIYAUI
8^{ème} Adjoint au Maire

chargé de la
communication, de
la citoyenneté et de
la petite enfance



Franck PIED

Conseiller délégué
aux événements,
à la communi-
cation sportive et aux
aménagement
sportifs urbains

Le Conseil Municipal des Enfants

Le Conseil Municipal des Enfants (CME), permet aux jeunes villabéens de s'exprimer sur la vie de leur ville.

Le CME est une démarche éducative à la démocratie locale qui permet d'apprendre la citoyenneté aux jeunes, de recueillir leurs idées, d'associer les enfants à la vie de la commune et de servir d'intermédiaire avec le Conseil Municipal.



Le Conseil Municipal des Sages

Le conseil Municipal des Sages (CMS) permet aux aînés de s'impliquer pleinement dans la vie citoyenne en partageant le regard qu'ils portent sur la ville et en échangeant avec les élus sur des thèmes de travail variés, concernant la commune.



Grand Paris Sud

Seine-Essonne-Sénart



Avec ses 337 000 habitants répartis sur 24 communes, Grand Paris Sud est le 5^{ème} territoire francilien en nombre d'habitants et l'un des moteurs de la croissance démographique de la région Ile-de-France.

Pôle économique majeur de la région francilienne, Grand Paris Sud accueille plus de 18 000 entreprises, de nombreux sièges sociaux de grands groupes (Snecma-Safran, Arianespace, Truffaut...), des industries de pointe (high-tech, éco-activités, recherche médicale...), 5 centres commerciaux à notoriété régionale. Le dynamisme économique du territoire se traduit par un taux d'emploi proche de l'équilibre.

Grand Paris Sud est également un pôle culturel doté d'équipements de qualité, de proximité ou

à rayonnement régional. Le territoire compte par exemple 8 salles dédiées au spectacle vivant, dont 2 scènes nationales, 21 médiathèques-bibliothèques, un réseau dense de conservatoires et écoles de musiques, des multiplexes mais aussi 7 salles de cinéma art et essai...

Parmi les atouts contribuant à l'attractivité de Grand Paris Sud :

- L'indice de jeunesse de sa population. (2,2 jeunes de moins de 20 ans pour une personne de 60 ans et plus contre 1,4 pour l'Île-de-France) ;

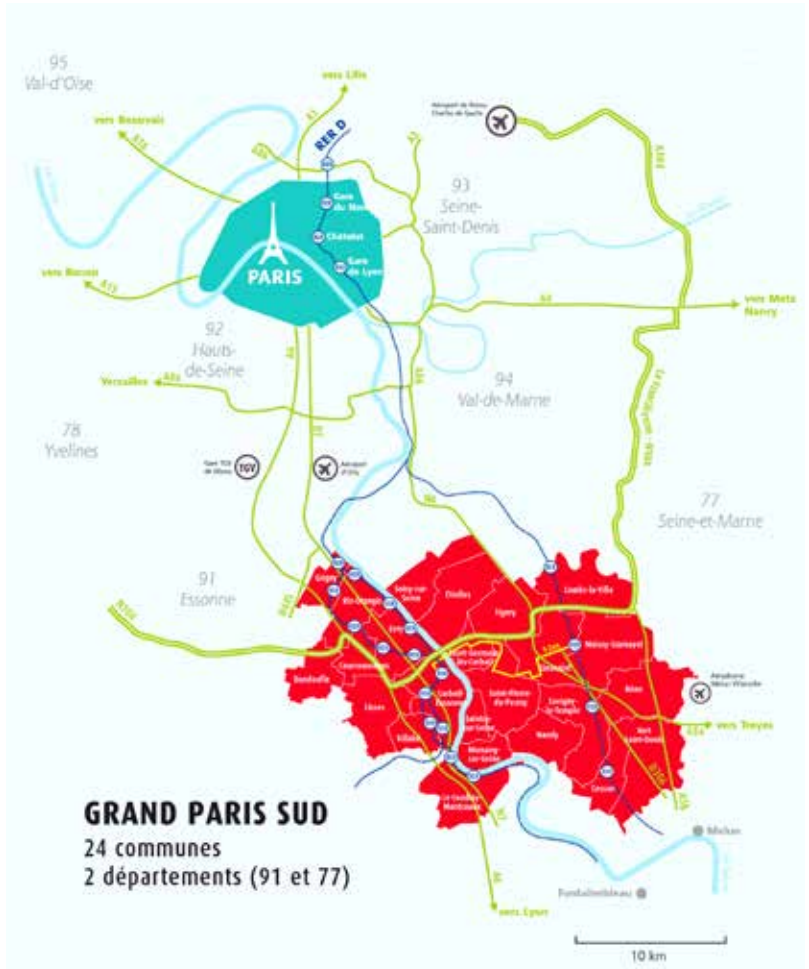

- 14 établissements d'enseignement supérieur dont 4 grandes écoles attirant plus de 19 000 étudiants ;
- De nombreux équipements de loisirs et sportifs : 12 piscines, 1 patinoire, 1 bowling, 7 parcours de golf, 1 terrain de base-ball... ;
- La conjugaison d'une desserte routière et ferroviaire dense (17 gares RER) avec une large présence d'espaces verts (Forêts de Sénart, de Rougeau, Bois de Saint-Eutrope...) et de terres agricoles.



9 compétences obligatoires

Assainissement

Aire d'accueil
des gens du voyage

Collecte et
traitement des déchets

Économie

Aménagement de l'espace

Équilibre social de l'habitat et
de la politique de la ville

Gestion des milieux aquatiques

Eau et prévention des inondations

Traitement et distribution
de l'eau potable

Les élus représentant Villabé au sein de Grand Paris Sud Seine-Essonne-Sénart



Karl DIRAT

Vice président chargé des travaux,
voiries et espaces publics



Fabrice ROUZIC

Conseiller communautaire suppléant

Services municipaux, État Civil et Élections

• SERVICE ÉTAT CIVIL

Tél : 01 69 11 19 78

Retrouvez toutes les démarches administratives de l'État Civil sur le site Internet de la commune : www.villabe.fr

• Extrait d'acte de naissance

Pièces à produire :

- Pièce d'identité avec photo.
 - Indiquer nom, prénoms, date de naissance, nom de jeune fille et filiation.
- S'adresser à la mairie du lieu de naissance.

• Extrait d'acte de mariage

Pièces à produire :

- Pièce d'identité avec photo.
 - Livret de Famille.
 - Indiquer noms, prénoms des époux et date du mariage.
- S'adresser à la mairie du lieu de mariage.

• Extrait d'acte de décès

Pièces à produire :

- Nom, prénoms du défunt, date, lieu du décès. S'adresser à la mairie du domicile ou du lieu du décès.

• Carte nationale d'identité

Par arrêté préfectoral du 22 février 2017, la délivrance des Cartes Nationales d'Identité est soumise au même régime que les passeports. En conséquence, la mairie de Villabé n'a plus le droit d'instruire les demandes de cartes nationales d'identité. Pour vos démarches, vous pouvez vous rendre dans l'une des communes figurant sur la liste suivante :

Communes en Essonne : Angerville, Arpajon, Athis-Mons, Brétigny-sur-Orge, Brunoy, Breuillet, Corbeil-Essonnes (sur RDV au 01.60.89.75.45), Dourdan, Draveil, Etampes, Etréchy, Evry (sur RDV au

01.60.77.27.27), Gif-sur-Yvette, La Ferté-Alais, Les Ulis, Longjumeau, Massy, Mennecey (sur RDV au 01.69.90.80.32), Morangis, Milly-la-Forêt, Palaiseau, Ris-Orangis, Savigny-sur-Orge, Sainte Geneviève-des-Bois, Viry-Châtillon, Yerres.

Communes en Seine-et-Marne : Dammarie-les-Lys (sur RDV au 01.64.87.44.50), Fontainebleau (sur RDV au 01.60.74.64.61), Avon, Melun (sur RDV au 01.64.52.33.03), Nemours (sur RDV au 01.64.78.40.00), Montereau-Fault-Yonne.

• Déclaration de naissance

Elle s'effectue à la Mairie du lieu de naissance de votre enfant. Elle est faite dans les 3 jours suivants la naissance à l'officier d'État Civil du lieu (le jour de l'accouchement n'est pas compté dans le délai des 3 jours). Lorsque le dernier jour dudit délai est un samedi, un dimanche ou un jour férié ou chômé, ce délai est prorogé jusqu'au jour ouvrable suivant.

- Passé ce délai légal, l'officier d'État Civil ne pourra relater la naissance sur ses registres qu'en vertu d'un jugement rendu par le Tribunal du département dans lequel est né l'enfant (T.G.I.). Pièces à produire :

- Pour les enfants dont les parents sont mariés : constatation de naissance délivrée par la clinique le jour de l'accouchement ; livret de famille et pièce d'identité du déclarant. Les parents de nationalité étrangère ne disposant pas de livret de famille doivent prévoir l'acte de mariage, les actes de naissance des enfants précédents. Pour la déclaration des enfants de nationalité marocaine, vous devez prévoir en plus du livret de famille et de l'acte de mariage, l'acte de naissance de la mère.

- Pour les enfants dont les parents ne sont

pas mariés : les déclarants doivent prévoir la reconnaissance anticipée, la constatation de naissance, le livret de famille (s'il y a) ou les actes de naissance de chacun des parents, ainsi que leur pièce d'identité.

• Déclaration de reconnaissance anticipée

Déclaration à faire avant la naissance de l'enfant. Cette démarche est non obligatoire pour les parents non mariés et peut être effectuée dans la mairie de votre choix. Les parents doivent simplement fournir leurs pièces d'identité.

• Déclaration de décès

La déclaration de décès est établie par la mairie du lieu de décès et doit être effectuée par un parent ou une personne possédant sur l'État Civil du défunt les renseignements les plus exacts possibles.

Pièces à produire :

- Le certificat médical de décès établi par un médecin.
- Le livret de famille ou l'acte de naissance du défunt.
- La pièce d'identité du déclarant.

• Légalisation de signature

Le Maire est uniquement compétent pour ses administrés. La signature doit être apposée devant le Magistrat ou son représentant, le signataire doit présenter sa Carte d'Identité.

• Recensement du citoyen

Le recensement est obligatoire pour tous les jeunes Français (garçons et filles) atteignant l'âge de 16 ans.

Il faut se présenter personnellement avec les pièces suivantes :

- Le livret de famille.

- La Carte Nationale d'Identité.
- Eventuellement un justificatif de domicile.

• PACS et changement de prénom

A compter du 1^{er} novembre 2017, l'enregistrement du Pacte Civil de Solidarité (PACS) et les demandes de changement de prénom auront lieu en mairie au service État Civil. Contactez le service pour les modalités au 01 69 11 19 75.



• SERVICE ÉLECTIONS

Tél : 01 69 11 19 78

Mail : accueil2@mairie-villabe.fr

Responsable : Yolande HAMER

S'inscrire sur les listes électorales est une démarche facile, rapide et gratuite.

Présentez-vous en Mairie, muni(e) d'une carte nationale d'identité ou d'un passeport en cours de validité et d'un justificatif de domicile de moins de 3 mois.

Les électeurs ayant changé de domicile à l'intérieur de la commune sont invités à indiquer leur nouvelle adresse à la mairie auprès du service Élections.

Services municipaux, scolaire et périscolaire . . .

• SERVICE SCOLAIRE & PÉRISCOLAIRE

Tél : 01 69 11 19 74

Mail : scolaire@mairie-villabe.fr

Responsable : Laëtizia WAGHEMAEKER

Fermé au public le jeudi matin.

Inscription écoles maternelles et élémentaires. Pièces à fournir :

- Livret de famille.
- Justificatif de domicile de moins de 3 mois.
- Carnet de santé de l'enfant.
- Nouveaux arrivants : certificat de radiation, avis d'imposition N-1 et avis de paiement CAF datant de moins de 3 mois.

• Quotient familial

La facturation de certains services municipaux : restauration scolaire, centre de loisirs, garderies périscolaires, colonies, classes transplantées... est calculée en fonction du quotient familial. Le quotient est calculé en Mairie par le service scolaire.

Pièces à fournir :

- L'avis d'imposition de l'année précédente.
- Le dernier décompte de versement des Allocations Familiales.
- Chaque cas sera étudié sur pièces justifiant la situation en cours.
- En cas de maladie, fournir le décompte des Indemnités Journalières versées par la Sécurité Sociale.
- En cas de chômage, fournir l'attesta-

tion d'inscription et les 3 derniers reçus des allocations chômage, de Pôle Emploi ou l'attestation de non versement de ces indemnités.

• ÉTABLISSEMENTS SCOLAIRES

• Ecole Maternelle Jean Jaurès

11, rue Jean Jaurès / Tél : 01 60 86 30 85

Directrice : Ingrid GIROUARD

• Ecole Élémentaire Jean Jaurès

11, rue Jean Jaurès / Tél : 01 60 86 14 21

Directeur : David CONSOLARO

• Ecole Maternelle Ariane

Rue Orion / Tél : 01 60 86 08 57

Directrice : Sonia SEIGNEUR-CAMPIGOTTO

• Ecole Élémentaire Ariane

Rue Orion / Tél : 01 60 86 08 58

Directeur : Pascal SERRES

• Collège Rosa PARKS

Route de Lisses / Tél : 01 69 11 33 60

Principal : Cyril RIFFAULT

• Lycée Robert Doisneau

Tél : 01 69 22 14 85

bd Jean Jaurès

91100 Corbeil-Essonnes

• Lycée d'Enseignement Professionnel

Tél : 01 69 22 14 85

bd Jean Jaurès

91100 Corbeil-Essonnes

MODALITÉS D'INSCRIPTION

Pour les inscriptions scolaires : Elles se font obligatoirement sur rendez-vous auprès du service scolaire.

Pour les inscriptions périscolaires, restauration scolaire, centre de loisirs : Elles se font par internet sur le site :

villabe.les-parents-services.com

sur lequel vous pouvez régler, inscrire et modifier les inscriptions 24h/24 et 7j/7 ou bien dans le cadre d'un rendez-vous avec le service scolaire en téléphonant au 01 69 11 19 74.

Dans les 2 cas vous devez respecter les délais suivants.

Pour la restauration scolaire : jusqu'au jeudi soir 23h pour la semaine qui suit.

Pour le centre de loisirs : pour les mercredis et petites vacances : jusqu'au 15 du mois précédent. Pour les vacances d'été : jusqu'au 20 mai.

• ACCUEIL PÉRISCOLAIRE

Mail : centredeloisirs@mairie-villabe.fr

Directeur : Merouane NEBBACHE

• Garderie périscolaire Jean Jaurès

11, rue Jean Jaurès / Tél : 01 64 97 77 82

• Garderie périscolaire Ariane

6, rue Orion / Tél : 01 60 86 94 98

Les garderies périscolaires accueillent sans inscription préalable tous les enfants scolarisés de 7h à 8h30 et de 16h30 à 19h, les lundis, mardis, jeudis et vendredis. Pour les enfants scolarisés en primaire, les garderies prennent en charge ces derniers à partir de 18h, après l'étude.

• RESTAURATION SCOLAIRE

Mail : restaurant scolaire@mairie-villabe.fr

Gestionnaire : Sébastien MEYER

• Restaurant Scolaire Jean Jaurès

11, rue Jean Jaurès / Tél : 01 60 86 15 68

• Restaurant scolaire Ariane

Rue Orion / Tél : 01 60 86 25 12

• ASSOCIATIONS DES PARENTS D'ÉLÈVES

• AIPEV ARIANE

Tél : 06 61 45 07 71

Mail : aipevillabe@free.fr

Présidente : Angélique DUBOZ

• FCPE Ariane

Tél : 06 85 04 72 29

Mail : sophie.christophe4@wanadoo.fr

Présidente : Sophie GAUTIER

• APE-EVA Association de Parents

d'Élèves - les Enfants de Villabé d'Abord

Tél : 06 51 94 09 18 / 06 07 01 26 93

Mail : ape.villabe@gmail.com

Présidente : Alia DUBOIS

• FCPE Jean Jaurès

Tél : 06 89 19 85 81

Mail : fcpejauresvillabe@gmail.com

Présidente : Sandrine RICHARD

• AIPEV ROSA PARKS

Tél : 06 61 23 86 02

Mail : aipevrosaparks@gmail.fr

Présidente: Valérie BARTOS CHICOINE

• FCPE Collège Rosa Parks

Facebook : FCPE collège

Rosa Parks Villabé

Mail : fcpecollegevillabe@orange.fr

Président : Olivier VERMESSE

Services municipaux, enfance et jeunesse

• ESPACE JEUNES

6, rue Orion / Tél : 01 64 97 53 31
Mail : espacejeunes91@hotmail.fr
Directeur : Nicolas JACQUEMOT



L'Espace Jeunes est un lieu d'accueil et d'animation où des activités de loisirs, culturelles et sportives sont proposées aux jeunes Villabéennes et Villabéens de 11 à 17 ans.

• Aide au permis de conduire

Une aide de 200€ est versée aux jeunes Villabéens afin de contribuer au financement de leur permis de conduire ou de conduite accompagnée (permis B ou AAC).

En contre partie de cette aide, ils devront effectuer 20h de travaux d'intérêt général. Pour bénéficier de cette aide, il faut habiter Villabé, s'inscrire dans l'auto-école de la commune et signer une charte d'engagement citoyen.

Pour plus de renseignements, contactez le service Jeunesse au 01 64 97 53 31.

• Chantiers Jeunes

Chaque année, 3 Chantiers Citoyens sont organisés sur la commune pendant les vacances scolaires. Si vous souhaitez partici-

per au Chantiers Jeunes organisés par le SIARCE ou le SIREDOM, merci d'adresser votre candidature à Monsieur Le maire. Le service Jeunesse vous contactera ensuite en fonction des dates et des places disponibles.

• Tremplin Citoyen

Notre commune met en place le Tremplin Citoyen. Le dispositif permet aux jeunes de bénéficier de 400 € versés par le Département, en contrepartie de l'accomplissement d'un engagement citoyen de 40h. Pour plus de renseignements contactez le service jeunesse au 01 64 97 53 31

• RELAIS ASSISTANTES MATERNELLES AMSTRAM'RAM

6, rue Orion / Tél : 01 64 97 59 22
Mail : reais.assistantes.maternelles@mairie-villabe.fr
Directrice : Sandrine MARTROU

Le Relais, pour vous, parents, c'est :

- S'informer sur les démarches.
- La législation, les aides financières.
- Le soutien à l'élaboration du contrat, à la rédaction du bulletin de salaire.
- L'orientation vers des places disponibles.

Le Relais, pour vous, assistantes maternelles, c'est :

- Des informations sur l'agrément.
- Le statut.
- L'aide et le conseil sur les difficultés rencontrées au quotidien.
- Des rencontres avec d'autres assistantes maternelles.
- Des activités d'éveil avec les enfants dont vous vous occupez.
- Une mise en relation avec les parents.

Le Relais, pour nos enfants, c'est :

- Faire la connaissance d'autres enfants, sous le regard attentif d'adultes.
- Disposer d'un espace de jeux spécialement aménagé à leur intention et en

fonction de leur âge.

- Participer à des ateliers d'éveil ou des travaux manuels.

- Se préparer en douceur à l'entrée à l'école et aux exigences de la vie en groupe.

• HALTE-GARDERIE MÉLUSINE

6, rue Orion / Tél : 01 64 97 68 56

Mail : halte.garderie@mairie-villabe.fr

Directrice : Catherine MENESTREAU

La halte-garderie Mélusine accueille les enfants de 3 mois à 3 ans de façon occasionnelle pour permettre aux parents de se libérer momentanément et aux enfants de se familiariser à la vie en collectivité.

Horaires : lundi : 9h à 17h

Mardi, jeudi, vendredi : 8h à 17h.

La halte-garderie est fermée le mercredi et pendant les vacances scolaires.

• CENTRE DE LOISIRS

« LES COPAINS D'ABORD »

10, rue de l'Abbé Dauvilliers

Tél : 01 64 97 28 58

Mail : centredeloisirs@mairie-villabe.fr

Directeur : Merouane NEBBACHE

Situé à côté de l'église, le centre de loisirs accueille tous les enfants (3 ans révolus) scolarisés sur Villabé tous les mercredis et pendant les vacances scolaires. Pour inscrire votre enfant au centre de loisirs, vous devez retirer une fiche de renseignements disponible au centre ou auprès du service scolaire.

Tarifs : les prix sont calculés en fonction du quotient familial.

Horaires d'accueil :

Les mercredis : de 7h à 19h

Pendant les vacances : de 7h à 18h30

Possibilité d'accueil en demi-journées

Le matin : 7h à 13h30

L'après-midi : 11h45 à 19h

Le repas étant toujours compris.

Permanences à la mairie réservées aux villabéenes

Permanence Parlementaire

L'Attaché Parlementaire de notre Député Manuel VALLS, vous reçoit sur rendez-vous en mairie les 1^{er} samedis de chaque mois.

Renseignements au : 01 60 88 01 23.

Permanence Juridique

Une juriste, issue du CIDF tient une permanence en mairie, tous les 2^{ème} et 4^{ème} vendredis de chaque mois, de 14h à 17h, sans rendez-vous. En toute confidentialité, elle vous donnera des conseils en matière de droit du travail, droit de la famille, litiges...



Services municipaux

• SERVICES TECHNIQUES

Chemin des Prés / Tél : 01 60 86 10 68
Mail : services.techniques@mairie-villabe.fr
Responsable : Christophe BRAUD

• COLLECTE DES DÉCHETS

N° Vert : 0800 97 91 91

La gestion du ramassage des ordures ménagères et de la collecte sélective est effectuée par le Grand Paris Sud Seine Essonne Sénart, et plus précisément de la manière suivante :

Les ordures ménagères sont collectées par un prestataire (E.S.D.). Quant à la collecte sélective et aux encombrants, ces services sont entièrement gérés par la région communautaire.

Ordures ménagères :

Mardis et Samedis

Déchets verts :

Lundis (réapprovisionnement en sac directement aux ateliers municipaux).

Possibilité de demander un container à déchets verts, au 0800 97 91 91

(gratuit depuis un poste fixe)

Emballages ménagers, Papiers :

Mardis

Verres :

Mercredis

(Tous les 15 jours - semaines impaires)

Encombrants :

Sur appel au N° Vert : 0800 97 91 91 ou sur les déchetteries de l'Agglomération.

(gratuit depuis un poste fixe)

Déchetterie mobile :

Dernier samedi du mois, parking du collège Rosa PARKS, muni de votre badge de d'accès aux déchetteries.

Si vous souhaitez vous équiper d'un composteur, vous devez désormais effectuer cette commande auprès de l'agglomération en téléphonant au N° Vert 0 800 97 91 91 (gratuit depuis un poste fixe)

• Autres Déchets :

Les déchets toxiques et dangereux comme les tubes néon, halogènes, huiles usagées, filtres à huile, pneus, bouteilles de gaz, extincteurs, bidons contenant des produits toxiques, produits pharmaceutiques, gravats (plâtre et matériaux de construction), téléviseurs, écrans d'informatique, vitrages doivent être impérativement déposés à la déchetterie.

• BADGE D'ACCÈS DÉCHETTERIE

Pour obtenir ce badge, veuillez vous munir d'une pièce d'identité et d'un justificatif de domicile, et vous rendre au service technique (Chemin des Prés).



• SERVICE URBANISME

Tél : 01 69 11 19 77

Mail : louviot@mairie-villabe.fr

Responsable : Lydia LOUVIOT

Le service urbanisme est chargé des demandes relatives à l'aménagement du territoire communal.

• POLICE MUNICIPALE

Place du Pâtis

Tél : 01 69 11 19 70 / 06 40 53 38 29

Mail : police.municipale@mairie-villabe.fr

Responsable : Laurent SUSAGNA

Responsable Adjoint : Michel PIVIN

La Police Municipale est une police de proximité chargée de la prévention, de la surveillance et d'interventions ponctuelles auprès des Villabéens. Elle fait respecter les arrêtés du Maire et intervient tout particulièrement à la demande des personnes âgées qui la sollicitent. Elle a pour vocation de faire en sorte que la tranquillité règne dans le village. Elle n'a cependant pas vocation à se substituer aux gendarmes qui, dans le respect de la loi, sont les seuls habilités à intervenir pour les événements importants. L'action de prévention et de protection est complétée par une surveillance nocturne permanente avec voiture et chien.

• Gendarmerie rattachée à Villabé

Gendarmerie Nationale
6, avenue Villeroy - 91540 MENNECY
Tél : 01 64 57 22 22 / Tél : 17

• Voisins Vigilants

Le dispositif « voisins vigilants » mis en place sur la commune depuis début juillet 2014 (signature du protocole), s'appuie sur l'esprit de responsabilité des voisins d'un même quartier pour lutter contre la délinquance, et en premier lieu les cambriolages.

En étant attentifs aux faits inhabituels, les résidents ont une attitude vigilante à l'égard de ce qui se passe dans la rue ou aux abords, mais en aucun cas chez le particulier (il ne s'agit pas de « surveiller » son voisin !).

Pour plus de renseignement et d'information, vous pouvez contacter Robert NIETO, Adjoint au Maire chargé des travaux, de l'aménagement et de la sécurité, ou la Police Municipale.



CIVISME (QUELQUES RAPPELS)

• Les animaux de compagnie et leurs déjections

Pour vivre en harmonie avec nos amis les animaux, certains gestes citoyens sont nécessaires pour le bien-être de tous. C'est pourquoi la commune a mis à disposition des propriétaires de chiens des distributeurs de sacs répartis sur la commune. Ce geste civique est indispensable pour la propreté de la ville.

• Les nuisances sonores

Par arrêté municipal, les travaux de bricolage et de jardinage réalisés par des particuliers peuvent être effectués du lundi au samedi de 9h à 12h et de 14h à 19h30. Ils sont interdits le dimanche et les jours fériés.

Services municipaux, culture et patrimoine

• SERVICE CULTUREL

Tél : 01 69 11 19 71

Mail : lafon@mairie-villabe.fr

Responsable : Léa LAFON

Le service culturel propose diverses manifestations dont l'objectif premier est d'offrir aux Villabéens une programmation variée, placée sous le signe de l'exigence artistique.

Durant la saison, différents lieux sont investis tels que l'Espace Culturel La Villa, la Médiathèque, la salle Roger Duboz ou l'Eglise Saint-Marcel, en fonction des besoins de la manifestation et des qualités propres à chaque lieu (l'acoustique exceptionnelle de l'Eglise Saint-Marcel est appropriée pour certains concerts).

Le service organise des représentations de théâtre pour tous les âges (sensibilisation pour les tout-petits, théâtre jeune et tout public), des concerts (classique, musique du monde, variété, ...).

Des sorties sont également proposées afin de permettre aux Villabéens de profiter de grands événements culturels (expositions temporaires à Paris, sorties théâtre ou concerts dans les grandes salles de la région) et des sites historiques remarquables à des tarifs préférentiels.

Ces diverses propositions sont le reflet d'une volonté de satisfaire le plus grand nombre et de rendre la culture accessible à tous.

• Médiathèque Alain RAMEY

Place Roland Vincent

Tél. : 01 60 86 03 06

Équipement faisant parti du réseau des médiathèques de Grand Paris Sud Seine Essonne Sénart

Horaires d'ouverture :

Mardi : 14h-18h

Mercredi : 10h-12h30/14h-18h

Jeudi : 14h-19h

Samedi : 10h-12h30/14h-18h

Horaires d'été :

Mercredi : 10h-12h30/14h-18h

Jeudi : 14h-18h

Samedi : 10h-12h30/14h-17h

Tarifs :

- Pour les personnes résidant, travaillant, étudiant ou recherchant un emploi sur le territoire de l'agglomération Grand Paris Sud Seine Essonne Sénart, l'inscription est gratuite.

Pour les personnes ne remplissant pas ces conditions : 16 € par an (10 € par an pour les moins de 14 ans).



• Conservatoire Yves HENRY

65, chemin d'Ambreville
 Tél : 06 42 69 88 77 / 01 60 86 73 62
 Mail : c.sanson@grandparissud.fr
 Directrice : Corinne SANSON
 Équipement faisant parti du réseau des conservatoires de Grand Paris Sud Seine Essonne Sénart



Ouvert du lundi au samedi, de 14h à 22h
 Enseignement de la musique pour les enfants de la grande section jusqu'au adultes souhaitant commencer, poursuivre, se perfectionner ou reprendre l'apprentissage d'un instrument ou du chant.

Dates & projets à venir en 2017/2018 :

Téléthon 2017
 Concert du conservatoire (mai 2018)
 Fête de la musique (21 juin 2018)
 Un samedi par mois : stage « je peins, je joue de la peinture »,

• Cours de dessin

Cours adultes :

Le lundi de 14h à 16h ou de 18h30 à 20h30) : 40€/trimestre/personne - 70€/trimestre/2 adultes d'une même famille. Inscription en mairie.

Cours enfants (de 6 à 12 ans) :

Le lundi de 17h à 18h (hors vacances scolaires) : 30€/trimestre - 50€/trimestre/2 enfants d'une même famille, 50€/trimestre/1 adulte et 1 enfant de la même famille. Inscription en mairie.



PROGRAMME DE LA SAISON CULTURELLE 2017/2018

Retrouvez toutes nos propositions de spectacles et de sorties en pages centrales de ce guide.

Services municipaux

• SERVICE VIE SPORTIVE

Tél : 06 30 51 36 74

Mail : sport@mairie-villabe.fr

Responsable : Benoît DUBOZ

Le service municipal des sports a pour mission de promouvoir la pratique sportive locale avec les associations et les acteurs de l'éducation. En outre, il gère, veille au bon entretien et planifie l'utilisation des équipements sportifs communaux et en prévoit l'évolution. Enfin il organise des manifestations sportives et participe aux initiatives des associations.

Installations sportives

• Gymnase Paul Poisson

Rue du Chemin Vert

Tél : 07 76 79 53 03

• Gymnase du Bras de Fer

Chemin des Bas Cornus

Tél : 01 64 97 13 83

• Stade

Rue du Chemin Vert

Tél : 01 60 86 03 74

• Autres installations sportives

Terrain multisports, terrain de Rugby, terrains de tennis extérieurs et couverts, pas de tir à l'arc, skate park, boulo-drome, terrain de football synthétique.

• SERVICE ÉVÉNEMENTS & CÉRÉMONIES

Tél : 01 69 11 24 76

Mail : fetes@mairie-villabe.fr

Responsable : Magali VIVANT

Le service organise les manifestations communales telles que : Villabé en fête, le feu du 14 juillet, le forum des associations, l'accueil des nouveaux arrivants, le marché de Noël... Il s'occupe aussi du

traitement des demandes de Médailles d'honneur du Travail et met en place les cérémonies commémoratives. Il gère les locations de salles aux particuliers et met à la disposition des associations des salles de réunion. Toute demande doit être formulée et adressée par courrier ou par mail à l'attention de Monsieur le Maire.

• CENTRE COMMUNAL D'ACTION SOCIALE (C.C.A.S.)

26, avenue du 8 mai 1945

Tél : 01 69 11 24 66

Mail : dir.ccas@mairie-villabe.fr

Responsable : Valérie FASCIANO



Le CCAS accueille, écoute et oriente les personnes en difficulté, aussi bien sur le plan de la santé, de l'aide à domicile, des finances, de l'emploi et les oriente dans toutes leurs démarches administratives.

Le CCAS vous accueille sur RDV les mardis, jeudis et vendredis matins de 9h à 11h30 et les mercredis après-midi de 14h à 17h.

• Les aides du CCAS

Selon leur quotient familial, les familles les plus démunies peuvent bénéficier :

- **De colis alimentaires** 1 fois par mois.

- **D'un repas solidaire** au restaurant Flunch de Villabé, 1 fois par trimestre.

- **Télé alarme.** Les personnes âgées et les personnes en situation de handicap peuvent bénéficier de la télé alarme.

Gratuité de l'installation. Facturation trimestrielle de 9€.

- **Repas à domicile.** Tous les jours y compris les jours fériés : 3,20€ le repas.

- **Navettes pour les personnes âgées.** Tous les mardis matins de 9h à 11h, 2 mini-bus sont réservés pour vous accompagner de votre domicile au Centre Commercial Villabé A6.

Tous les vendredis matins de 9h à 11h, 2 mini-bus sont réservés pour vous accompagner de votre domicile au marché de Corbeil-Essonnes.

Pour toutes ces actions s'inscrire au CCAS.

• Les prestations seniors

(voyages, sorties, spectacles, bons d'achat...). Pour en bénéficier vous devez être :

- Retraité(e).
- Villabéen depuis + de 6 mois.
- Etre âgé de 61 ans au moins.

• Maison des Anciens

La maison Violette située place du Pâtis (derrière l'agence postale) est un bâtiment municipal dédié aux anciens. Il est mis à la disposition des membres de l'association Le Club d'Automne. Pour connaître les modalités d'adhésion et le programme des activités s'y déroulant, veuillez contacter Mme Nègre, la présidente de l'association, à claneg@club-internet.fr ou au 06 70 52 52 22

• Semaine Bleue

Du 16 au 21 octobre 2017

Spectacles, repas, sorties et animations sont au programme. À cette occasion une vaccination anti-grippe gratuite est proposée (également aux bénéficiaires de la CMU).

• Logements sociaux

Le service enregistre et étudie les demandes en fonction des critères exigés par les Offices Publics de l'Habitat (OPH).

• Les colonies de vacances

Tél : 01 69 11 19 74

Mail : waghemaeker@mairie-villabe.fr

Responsable : Laëtitia WAGHEMAEKER

Durant la période estivale, des séjours sont proposés pour les enfants de 4 à 17 ans. Tarifs selon quotient familial.

• Villabé solidaire

Le CCAS, en partenariat avec le Secours Populaire, distribue chaque semaine des colis alimentaires aux familles nécessiteuses.

Des paniers fraîcheurs au tarif de 6 € pour 10kg de denrées alimentaires sont également proposés sur commande (renseignements au 01 69 11 24 66)

En 2017, le CCAS a organisé, avec le Conseil Municipal des Sages, une collecte alimentaire et renouvellera cette opération en 2018 au centre commercial Carrefour Villabé A6.



Services municipaux

• AIDES AUX TRANSPORTS

• Titres de transports sociaux et cartes associées

Pour les personnes âgées, handicapées, les anciens combattants et selon certaines conditions, le Conseil Général délivre des titres de transports gratuits ou demi-tarifs :

• Le Pass Navigo Améthyste :

Pour la RATP, SNCF, Optile et Tice (des zones 3 à 5)

• Les chèques taxi :

À utiliser auprès des taxis essonniers partenaires de l'opération. Téléphone (plateforme de réservation) : 01 56 76 86 25, du lundi au vendredi de 8 h à 21 h et le samedi de 8 h à 20 h. Les formulaires correspondant à ces titres de transport sont disponibles en Mairie. Vous pouvez également obtenir des renseignements complémentaires auprès du Conseil Général : 01 60 91 99 85.

• PAM 91 (pour aider à la mobilité)

Réservé aux personnes présentant un taux d'invalidité supérieur ou égal à 80%

sous conditions d'âge et aux personnes de plus de 60 ans percevant l'allocation personnalisée d'autonomie (APA). Renseignements : PAM91, 01 60 87 85 80.

• Cartes de transports scolaires

Le CCAS rembourse une partie des cartes de transports scolaires pour tous les collégiens et lycéens sur la base du coût de la carte Optile, Imagin'R ou Scol'R et selon un quotient. Pour en bénéficier, il vous suffit de vous présenter au service scolaire muni de votre dernier avis d'imposition, de la carte de transport, d'un certificat de scolarité, d'un RIB et d'un justificatif de paiement avant le 31 décembre 2017. Renseignements : 01 69 11 19 74.

• Chèque mobilité

Les jeunes de moins de 26 ans en parcours d'insertion suivis par une Mission Locale en Île-de-France peuvent bénéficier d'une aide à l'achat de leur titre de transport pour se déplacer sur tous les réseaux franciliens. Ces chèques mobilité sont financés par la Région Île-de-France. Renseignements au 0810 18 18 18



• Carte solidarité transport, carte gratuité des transports en Ile de France

STIF : 0800 948 999

La Région propose à tous les allocataires de minimas sociaux la carte solidarité transport, afin qu'ils ne soient pas exclus de l'utilisation des transports publics. Ce titre leur permet de bénéficier de réductions sur tous les billets du réseau transilien. Cette carte s'accompagne désormais d'un coupon magnétique.

Elle concerne :

- Les bénéficiaires de la couverture maladie universelle complémentaire (CMU-C) ou de l'aide médicale de l'État (AME).
- Les chômeurs titulaires de l'allocation de solidarité spécifique (ASS).

À quelles réductions cette carte donne-t-elle droit ?

50 % de réduction sur les carnets de tickets T et sur les billets banlieue valables sur le RER et les trains transiliens. 75 % de réduction sur le prix du Pass Navigo hebdomadaire ou mensuel.

• Gratuité des transports en Île-de-France

Elle concerne :

- Les bénéficiaires du RSA sous conditions de ressources
- Les chômeurs bénéficiaires de l'A.S.S. et de la couverture Maladie Universelle complémentaire (CMU-C)
- Les membres du foyer peuvent prétendre à la réduction Solidarité transport.

Comment les obtenir ?

- Appeler l'Agence solidarité transport Île-de-France au 0800 948 999, du lundi au vendredi, de 8 h à 20 h (appel gratuit depuis un poste fixe).

• Sécurité sociale

Votre médecin vous a prescrit un déplacement médical assis et vous voulez faire appel à un taxi. Pour être remboursé, choisissez un taxi conventionné.

Reconnaître un taxi conventionné

Vérifiez la présence du logo bleu et blanc (sur la vitre arrière latérale droite du véhicule), c'est la garantie d'un déplacement remboursé.



Trouver un taxi conventionné

Pour connaître la liste des taxis conventionnés, appelez le 36 46 ou consultez www.ameli.fr dans la rubrique votre caisse/nos services.

Notes sur mes cartes :

.....

.....

.....

.....

.....

.....

.....

.....

.....

.....

.....

.....

.....

.....

.....

.....

.....

.....

Economie et emploi

• PÔLE EMPLOI (ANPE / ASSEDIC)

22, rue du général Leclerc
91100 CORBEIL-ESSONNES
Tél : 39 49
www.pole-emploi.fr

• DYNAMIQUE EMPLOI

Tél : 01 60 78 91 10
9 cours Blaise Pascal - 91000 ÉVRY

• MAISON DE L'EMPLOI EVRY-CORBEIL ESSONNES (MDE)

14, rue du Bois Sauvage - 91000 EVRY
Tél : 01 69 89 82 50
www.mde-corbeilevry.fr

Les entreprises et commerces

BÂTIMENT

• MMS - MAINTENANCE MULTI SERVICES

Plomberie, électricité, serrurerie
pompes de relevage, dégorgement,
vitrerie, maçonnerie, carrelage
81, avenue Cassiopée, Villabé
06 50 78 15 96

• Mr HORME

Ramonage agréé, maçonnerie générale,
ravalement, peinture
17, côte de Montauger, Villabé
09 82 39 69 73 / 06 22 72 74 64

• A.V.O. FENÊTRES

Fenêtres, portes d'entrée et de garages,
volets roulants, stores intérieurs
01 69 90 57 84 / 06 68 20 17 23

• ENTREPRISE ALIBERTI

Électricité, plombier, chauffagiste
31, chemin des Échaudés, Villabé
01 69 11 04 96

• ENTREPRISE ARCURI

Peinture, ravalement, décoration, aménagement,
 finition et revêtements de sols et murs
11, chemin des Copeaux, Villabé
01 60 86 01 52

• DA SILVA LEITE MANUEL

Artisan menuisier
1, boucle des Demoiselles, Villabé
01 60 86 26 29

• BERTHELOT SAS

Travaux d'installation électrique
7, Bis rue Closerie, Villabé
01 69 11 14 44

• ENTREPRISE CUNHA

Isolation
17B, côte de Montauger, Villabé
06 18 40 28 05

• D.E.S ENERGIES

Vente, installation et réparation pompes
à chaleur, chauffage, climatisation,
plancher chauffant/rafraîchissant,
chauffage piscine
4 bis avenue du 8 mai 1945, Villabé
01 64 97 06 77

• SARL JOKER ENTREPRISE

Maçonnerie
46B, rue Gabriel Péri, Villabé
01 64 97 57 49

• ENTREPRISE PEREIRA

Maçonnerie
18, rue Claude Mouchel, Villabé
01 60 86 94 22 / 06 18 44 35 89

• BUREAU D'ÉTUDES ET DE CONSTRUCTION DE L'ESSONNE

10, chemin du Bas des Brettes, Villabé
01 64 57 12 47

• COELHO DA COSTA MANUEL

Menuiserie
35, rue des Coquelicots, Villabé
01 60 86 90 19

- **ALAIN LANGLOIS SARL**

Menuiserie

10, Ferme de Villoison, Villabé
01 64 95 12 78 / 06 08 70 73 85

- **EPR DÉCO**

Peinture, tapisserie, moquette

10, rue de Bretagne, Villabé
06 78 66 47 09

- **SIANODECO**

Peinture, vitrerie

14, rue Andromède, Villabé
01 64 97 65 17 / 06 99 44 44 83

- **ALONSO PLOMBERIE**

Plomberie, chauffage gaz

3, boucle des Demoiselles, Villabé
01 60 86 26 97 / 06 12 04 41 29

- **CAMISON FRANCOIS**

Plomberie

7, hameau de la Petite Nacelle, Villabé
09 64 22 90 82

- **R & CO**

Installation d'équipements thermiques et de climatisation

27, avenue de l'Auvergne, Villabé
06 47 88 81 92

- **RAVALEMENT ET PATRIMOINE**

Artisan maçon

2B, rue de la Vieille Côte, Villabé
01 69 11 06 17

- **GAM TENDANCE**

Entreprise générale de peinture et décoration, revêtement sols et murs

5, sentier de l'Église, Villabé
01 60 86 42 61 / 06 85 95 69 45

- **JSL MARQUES**

Plomberie

14, ruelle aux Brunets, Villabé
06 18 31 21 30

COIFFURE & SOINS ESTHÉTIQUES

- **SOPHIE COIFFURE**

Coiffure

1, rue des Prés, Villabé
01 64 97 56 89

- **L'INSTITUT D'ISABELLE**

Coiffure, esthétique

1, rue Pierre Curie, Villabé
01 64 97 61 55

- **MARIE COIFFURE**

Coiffeuse à domicile

Villabé
06 61 95 01 60

- **HIPRÉONE**

Institut de beauté

13 b, rue Claude Mouchel, Villabé
01 60 88 91 86

AUTOMOBILE

- **AUTOROUTE PIÈCES DÉTACHÉES**

30, av. des courtes épluches, Villabé
01 64 97 11 51 / 07 68 46 94 53

Ouverture du lundi au samedi de 8h30 à 19h sans interruption

- **FERNANDES MÉCANIQUE GÉNÉRALE**

50, rue Gabriel Péri, Villabé
06 07 23 63 21

- **RENOV TOLERIE CARROS +**

Entretien et réparation de véhicules automobiles

16, rue Jean Jaurès, Villabé
01 60 86 12 02

- **AUTOVISION**

Contrôle technique

30 Ave des Courtes Epluches, Villabé
01 60 86 54 76

AUTO & MOTO-ÉCOLE

- **AUTO - MOTO ÉCOLE DE VILLABÉ**

Formation accélérée, formation post permis et nouveau permis et remorque

5, Place Roland Vincent, Villabé
01 69 11 04 04

ALIMENTATION

- **LE FOURNIL DE VILLABÉ**

Boulangerie / pâtisserie

8, place Roland Vincent, Villabé
01 69 91 26 35

- **LA PATATERIE**

Restaurant

3, rue de la Plaine, Villabé
01 60 86 27 44

Les entreprises et commerces

• LE WEEK-END

Café, brasserie

1, place Roland Vincent, Villabé
01 60 86 24 22

• LE BILBOQUET

Café, restaurant

7, rue Pierre Curie, Villabé
01 64 97 70 40

• LE CAMION PIZZA VÉRONIQUE & LAURENT

Pizzas à emporter

Mardi soir à la Villa, jeudi soir à la
gare de Villabé
06 07 74 28 90

• VILLABÉ SERVICE

Alimentation générale

2, Place Roland Vincent, Villabé
01 60 86 10 80

• HIPPOPOTAMUS

Restaurant

Rue Clos aux Pois, Villabé
01 69 11 48 90

• KFC

Restauration rapide

Square des Brateaux, Villabé
01 69 11 04 14

• MAC DONALD'S

Restaurant rapide

ZAC Derrière la Ferme
3, rue de la Plaine, Villabé
01 69 91 40 58

• MAC DONALD'S

Restaurant rapide

260 Route de Lisses / Aire de l'A6
01 64 97 00 39

• FLUNCH

Cafétéria

ZAC Derrière la Ferme,
3, rue de la Plaine, Villabé
01 60 76 16 83

• O'SALOON

Bar à bières

24 Av. des Courtes Epluches, Villabé
01 74 57 28 02

• AU BUREAU

Restaurant

ZAC Derrière la Ferme,
3, rue de la Plaine, Villabé
01 64 97 39 27

AUTRES

• SPORT CARBONE

Vente et réparation fibre de carbone

16, rue Jean Jaurès, Villabé
Tél : 01 60 86 94 63

• SHAEMY PHOTO, ROQUES SYLVIE

Photographe

62, avenue Cassiopée, Villabé
06 16 42 47 59

• AURÈLE PHOTOGRAPHIES

Photographe

17, côte de Moulin Galant, Villabé
06 20 25 34 47

• VILLABÉ PHOTO

Photographe

16, avenue Cassiopée, Villabé
01 60 79 49 91 - 06 60 80 48 01

• LES JARDINS FRANCILIENS

Entretien, création d'espaces verts

3, chemin des Vignes, Villabé
01 60 86 04 89

• VILLABÉ NUTRITION

Alimentation pour animaux

Clos aux Pois, Villabé
01 60 86 49 07

• EURL THANAA

Couture sur mesure, retouches, repassage

19, chemin de l'Ormeteau, Villabé
06 63 29 89 91

• CARMILIA

centre commercial Villabé A6

01 60 86 33 77

• COMPTOIR IMMOBILIER

DE FRANCE - ESTELLE PELLETIER

Agent immobilier mandataire

17, rue Orion, Villabé
06 22 92 06 57

• **ASTRIA INFORMATIQUE**

Assistance, dépannage, réseau, infogérance...
3, chemin des Brunets, Villabé
06 76 70 64 71

• **CASTORAMA**

Bricolage, Outillage
ZAC derrière la Ferme
1, rue de la Plaine, Villabé
01 60 88 91 91

• **DARTY**

Vente de matériel
ZAC Derrière la Ferme
3, rue de la Plaine, Villabé
0821 082 082

• **GIFI**

Déstockage
ZAC Derrière la Ferme
3, rue de la Plaine, Villabé
01 69 91 04 98

• **LE ROI DU MATELAS**

Literie
ZAC Derrière la Ferme
3, rue de la Plaine, Villabé
01 69 91 08 25

• **DECATHLON**

Vente articles de sport
6, av. des Courtes Epluches, Villabé
01 64 97 56 62

• **OPTICAL CENTER**

Opticien
ZAC Derrière la Ferme
3, rue de la Plaine, Villabé
01 60 86 80 00

• **KVIK**

Cuisiniste
ZAC Derrière la Ferme
3, rue de la Plaine, Villabé
01 69 91 67 08

• **ACTION**

Discounteur
16 av. des Courtes Epluches, Villabé
01 55 56 41 52

• **NOZ**

Magasin de déstockage
5 av. des Courtes Epluches, Villabé
01 85 60 07 12

• **IAD FRANCE**

Mandataires en immobilier
Corinne BOUSSARIE : 06 75 74 03 80
Xavier CAUVIN : 06 03 94 58 52

• **ORCHESTRA**

Vêtements enfants
ZAC Derrière la Ferme
3, rue de la Plaine, Villabé
01 69 91 18 24

• **SPORTS DIRECT**

Vêtements et articles de sports
ZAC Derrière la Ferme
3, rue de la Plaine, Villabé

• **4 MURS**

Papiers peints
ZAC Derrière la Ferme
3, rue de la Plaine, Villabé
01 69 91 20 50

• **JARDILAND**

Jardinerie et animalerie
ZAC Derrière la Ferme
3, rue de la Plaine, Villabé
01 64 98 20 40

• **MAËLLE**

Vêtements
ZAC Derrière la Ferme
3, rue de la Plaine, Villabé
01 60 86 29 10

• **JARDIN'MAISON**

Entretien du jardin, travaux domestiques, autres services
10 rue Jean Jaurès, Villabé
01 64 97 33 20 / 06 73 09 41 36

• **ANKAR**

Chauffeur privé
Villabé
06 59 60 52 22

• **FABIO TATTOO**

Tatoueur
16 rue Jean Jaurès, Villabé
06 99 18 26 87

• **ALONEGRAPHIC.**

Agence de communication (logos, cartes de visite, flyers, véhicules...)
13, chemin des Vignes, Villabé
06 99 420 440



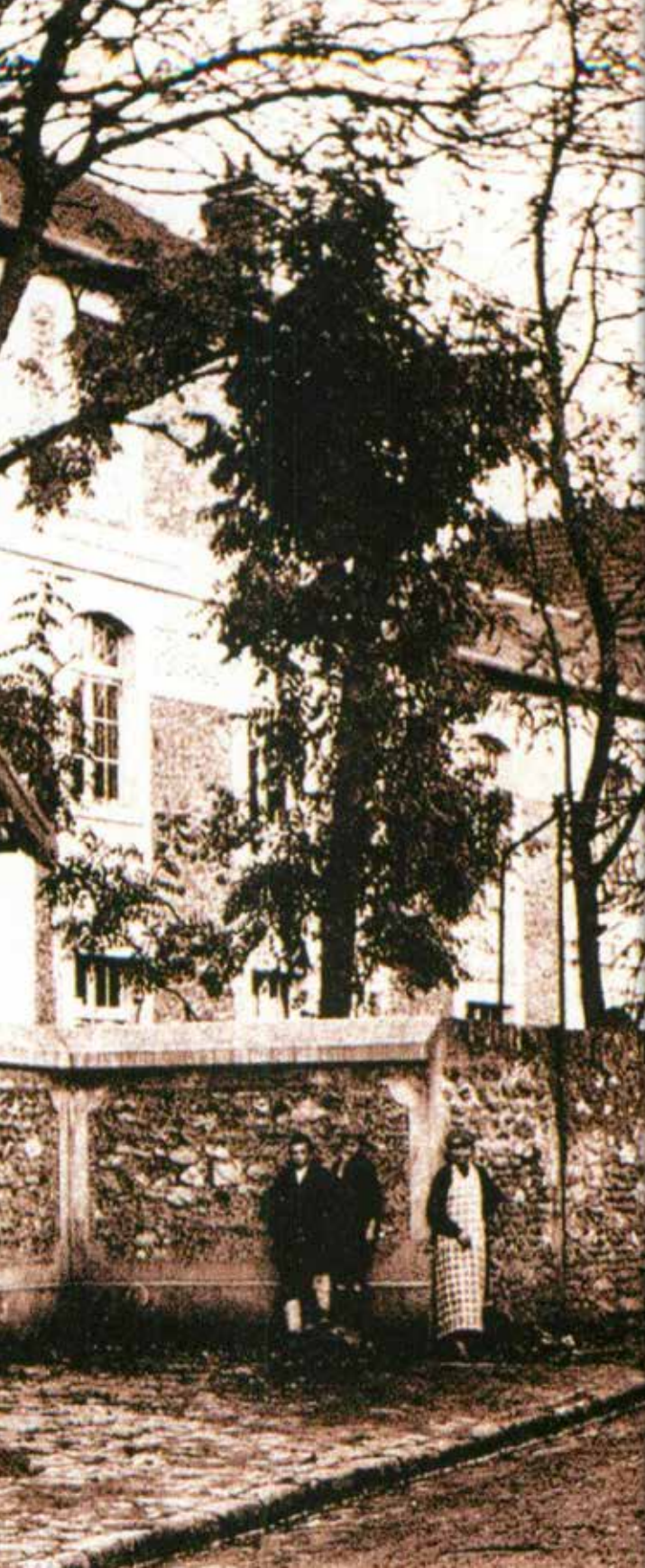

La vie culturelle

Les associations culturelles 34 à 35

Les associations culturelles

• LE SARMENT VILLABÉEN

4, rue Gabriel Péri
Tél : 01 64 97 57 06
Mail : pduboz@hotmail.com
Site : www.lesarmentvillabeen.com
Président : Patrice DUBOZ



Préservation du patrimoine viticole de Villabé et des outils anciens (musée). Partenariat avec les écoles de Villabé pour la sensibilisation et la préservation des vignes et de l'environnement, approche par les vendanges de la presse et de la vinification.

Projet : Sortie annuelle organisée dans une région viticole. **Lieux des activités** : À la vigne, rue des linottes et à la cave, musée face à l'église.

• MÉMOIRES VIVES DE VILLABÉ

5, chemin de la Croix des 4 Chemins
Tél : 01 60 86 37 18
Mail : forlivrm@orange.fr
Président : Roger FORLIVESI
L'association collecte, recherche, met en valeur l'histoire du village et poursuit la « généalogie immobilière ».
Jours et horaires des activités : tous les mercredis.

• ASSOCIATION SAINT-MARCEL

3, rue de Bretagne
Tél : 06 28 65 14 37
Mail : jcdevelay@free.fr
Président : Jean-Claude DEVELAY
L'association s'occupe de la gestion et de l'entretien des biens matériels, moraux et spirituels de la paroisse Saint-Marcel.

Messes : tous les mercredis à 18h30 et samedis à 18h, Église Saint Marcel.
Catéchisme : 2 à 3 fois par mois, sauf vacances scolaires, salle Paroissiale, 10 rue Jean Jaurès

• EUROPOLYGLOTTE

Présidente : Claire LEROY
Mail : leroykiki@orange.fr
Tél : 06 77 18 03 59



Notre but est de vous permettre de vous perfectionner dans la langue anglaise. Ambiance studieuse et conviviale. Plusieurs niveaux de pratique.

Projet : voyage en Angleterre
Jours et horaires des activités : lundi et mardi de 19h à 21h, salle Saint Exupéry

• AMICALE DE VILLABÉ

17, avenue du 8 Mai 1945
Tél : 01 60 86 02 21
Site : www.amicalevillabe.com
Mail : orchestreamicaledevillabe@gmail.com
Président : Jean Arnaud MOREAUX
Directeur : Benoît BARRAIL
Coord. pédagogique : Adeline FOUCHER



Une formation de qualité, basée sur la complémentarité entre les séances d'instruments, de formation musicale et les représentations en orchestres. Une équipe pédagogique investie dont les professeurs ont une activité artistique soutenue et sont issus des conservatoires CRR, CNS-MDP et des plus prestigieuses formations nationales.

Projets : Cérémonies du 8 mai et 11 novembre, concert du nouvel an 26 et 27 janvier 2018, Villabé en fête, vœux du maire. **Lieu d'activité :** Salle Roger Duboz

• À TOUT VENT

5, chemin de la Croix des 4 Chemins
Tél : 01 60 86 37 18

Mail : forlivrm@orange.fr

Présidente : Michèle FORLIVESI

Projets : Téléthon le 2 décembre 2017

Spectacle : 23, 24 et 25 mars 2018

Spectacle au profit du téléthon : 24 et 25 novembre 2018

Jours et horaires d'activité : Lundi, mercredi et jeudi, 17h30 & 20h30, à l'Espace culturel la Villa

• CENTENAIRE GUERRE 1914 - 1919

Tél : 06 07 95 90 61

Président : Frédéric FAURE

L'association a pour but de maintenir le souvenir de la première guerre mondiale. Pour cela, nous organisons des expositions sur la base de reconstitutions. Nous encourageons aussi toutes les initiatives visant à maintenir, entretenir ou restaurer les objets ou constructions ayant trait à cette période. Nous effectuons des recherches sur l'histoire de ces soldats maintenant tous disparus.

• CLUB PHOTO VILLABÉ

Président : André SALDUMBILE

Tél : 01 60 86 25 27 / 06 82 47 16 54

Mail : saldumbide.andre@akeonet.com

Promouvoir la photographie, partager les connaissances et améliorer les techniques de prise de vue de chacun.

Jours d'activité :

Mercredi et jeudi après-midi, salle informatique école élémentaire Jean Jaurès







Loisirs

Les associations loisirs 38 à 40

Les associations loisirs

• ÉVASION

Tél : 01 60 86 00 89

Mail : pierre.friman@orange.fr

Présidente : Marie-France FRIMAN



L'association propose des sorties culturelles et de loisirs, des week-ends et une semaine tourisme à l'étranger.

Projets : 1 journée spectacle, théâtre / 2 jours de Sortie découverte / 1 week-end en décembre (Alsace/Allemagne) / 1 semaine découverte en juin 2018 (Sicile)

• EUSKANIM

Président : Cédric SALDUMBIDE

Mail : euskanim@gmail.com

Site : euskanim.free.fr

Association de prestation d'événements, DJ, son, lumière. Euskanim vous propose des cours d'initiation son, lumière et DJ.

• VILLA.B.ESPOIRS

Tél : 07 81 07 87 50

Mail : villa.b.espoirs@gmail.com

Président : Lakdar OTMANI

L'association a pour but de promouvoir le développement culturel, sportif et social en organisant des rencontres, des événements (spectacles, concerts, expos...), des collectes à caractère humanitaires...

• GROUPE LOGISTIQUE C. JOCQUEL

Tél : 06 62 19 18 83

Mail : legroupelogistique@gmail.com

Président : Gilbert PICAULT

Projets : participation aux événements de la commune : Forum des associations, Villabé en fête, Foulée des Brettes, Marché de Noël, rassemblement de voitures de collection...

Prendre contact avec l'association si vous souhaitez la rejoindre.



• LES JARDINIERS DE FRANCE

Tél : 06 83 47 40 44

Mail : christian.beraux@orange.fr

Président : Christian BERTAUX

• L'ENVOL

Tél : 01 60 86 37 74 ou 06 18 80 17 65

Mail : claudia.levievr@gmail.com

Présidente : Claudine LELIEVRE

L'association l'ENVOL propose des sorties culturelles.

Projets : 8/10/2017 : basilique Saint Denis Novembre 2017 : Cabaret / 11 janvier 2018 : les vœux de l'envol / 11 mars 2018 : théâtre / Fin avril 2018 : le chemin des dames / Fin mai 2018 : croisière sur le Douro

Jours et horaires d'activité : en semaine, en week end, plusieurs jours

• LIRE & FAIRE LIRE

Tél : 01 60 75 87 30

Mail : bslmaryse@gmail.com

Mail : mbensaid@orange.fr

Contact : Maryse BROUSSAL



Des bénévoles, de plus de 50 ans, lisent des histoires aux enfants pour transmettre le plaisir de la lecture.

Jours et horaires d'activité : Les lundis, mardis, jeudis et vendredis pendant les pauses méridiennes, de 11h45 à 13h20 dans les groupes scolaires Ariane et Jean Jaurès.

• CRÉATIONS ET RÉCRÉATION

Tél : 06 21 14 13 49

Mail : zouad.carole@gmail.com

Présidente : Carole ZOUAD

Blog : Créations et recreation.eklablog.com

Projets : Salon/sorties culturelles/ateliers coutures/décorations/cartonnage/encadrement. **Jours et horaires** : Mardi : 9h-11h30 & jeudi : 13h30-17h30, salle Saint Exupéry

• AICE

Tél : 06 79 78 48 10

Mail : aiceassos@gmail.com

Présidente : Colette DASPRESZ

Préserver, valoriser et faire connaître le cirque de l'Essonne et réaliser de nouvelles photos aériennes.

Dates & projets à venir en 2018 : Journée festive en mai dans le cirque de l'Essonne.

• LE TACOT VILLABÉEN

Tél : 06 83 47 40 44

Mail : christian.beraux@orange.fr

Président : Christian BERTAUX

Jours et horaires d'activité : Lundi de 14h30 à 18h30 et vendredi de 20h30 à minuit, à l'Espace culturel La Villa.

• CLUB D'AUTOMNE

13, sentier de l'Ormeteau

Tél : 06 70 52 52 22

Mail : claneg@club-internet.fr

Président : Claude NEGRE

Association ouverte aux Villabéens retraités.

Projets : Malmaison et Jouy en Josas en septembre / Musée des vieux métiers en octobre / Cité de la musique avec concert à la philharmonie en novembre / Visite culturelle dans le nord en décembre / Voyage à Berlin et à Dresde en juin 2018. **Jours et horaires d'activité** : Belote (lundi et mardi après-midi), billard (mardi après-midi), tarot & cinéma (jeudi), marche, lecture, loto (vendredi). Repas conviviaux. **Lieu d'activité** : à la maison violette et à l'extérieur pour les sorties.

• LES BOURSICOTINES

Mail : lesboursicotines@gmail.com

Organisation de bourses diverses, de trocs et échanges.

Projet : Bourse à la puériculture automne/hiver : 7 octobre 2017 au service jeunesse



• AFV : ASSOCIATION DES FAMILLES DE VILLABÉ

Tél : 06 95 68 92 91

Mail : afamillesvillabe@gmail.com

Présidente : Annie BAROUX

Site internet : www.afv91.fr

Bien vivre ensemble... de nombreuses activités pour les familles tout au long de l'année : sorties, couture, après-midi jeux, tricots, modelage, sculpture, aromathérapie, bourse aux vêtements, chasse aux œufs, etc... **Jours et horaires d'activité** : infos sur facebook « Afv Villabe »

• ASSOCIATION DES DÉCORÉS DU TRAVAIL

Tél : 01 64 96 22 96 / 06 43 01 06 55

Mail : dec.trav.jb@gmail.com

Président : Joseph BARRAJA

L'association regroupe les titulaires d'une médaille du travail ainsi que leurs conjoints et elle anime à tous niveaux un esprit d'amitié, de solidarité au travers des différentes actions (sorties, actions sociales, loisirs, repas dansant...)

Jours d'activité : 28 octobre 2017 : cous-cous et après-midi dansant à la Villa / Fin novembre 2017 : cabaret / Mars 2018 : assemblée générale et repas dansant / Mai 2018 : sortie de printemps / Octobre ou novembre 2018 : choucroute et après-midi dansant à la Villa.

• RÉGIME DE BANANIER

Tél : 06 51 68 23 59 / 06 11 77 23 82

Mail : rgbananier@yahoo.com

Président : Isolo Landu ALBERTINE



À vos marques... prêts ? sport !

Les associations loisirs 42 à 47

Les associations sportives

• LA FLÈCHE ÉTOILÉE (Tir à l'arc)

Tél : 06 72 86 85 10

Mail : willy.galliez@wanadoo.fr

Président : Willy GALLIEZ

Site : www.fleche-etoilee.fr

Jours et horaires d'activité : Lundi et jeudi, de 20h à 22h, Gymnase Paul Poisson et terrain extérieur.

Projets : Fête du sport et Villab'Raid Aventure



• VOLLEY-BALL

Tél : 06 19 52 00 16

Mail : volley.villabe@gmail.com

Présidente : Emmanuelle FOURCHER

Jours et horaires d'activité : Mardi et vendredi, de 20h30 à 22h30, gymnase du bras de fer.

Projets : Engagement championnat UFOLEP, coupe de l'Essonne, critérium (équipe féminine et mixte). Organisation 1^{er} tournoi du club en avril/mai 2018

• AVTKD (ASSOCIATION VILLABÉENNE DE TAEKWONDO)

Tél : 07 68 27 19 97

Mail : avtkd91@gmail.com

Président : Elodie GALLO

Facebook : Association villabéenne de taekwondo

Le taekwondo est un art martial coréen qui signifie « la voie des pieds et des poings ».

Jours et horaires d'activité : Lundi : 20h30

à 22h, adulte, à partir de 15 ans, salle polyvalente gymnase Paul Poisson. Mercredi : 20h30 à 22h00, body pour tous, salle polyvalente gymnase Paul Poisson. Jeudi : 18h-19h (7/14ans), gymnase Bras de fer. Vendredi : 20h30 à 22h, adulte, à partir de 15 ans, dojo gymnase Paul Poisson. Samedi : 13h30-14h30 (3/4ans)-14h30-15h30 (5/6ans)-15h30-17h30 (7/14ans), dojo gymnase Paul Poisson.



Projets : Participation aux diverses manifestations de la commune et aux divers championnats départementaux, régionaux, nationaux et aux interclubs.

• ÉTOILE SPORTIVE TENNIS DE TABLE

Tél : 01 64 97 59 99 / 07 82 19 13 54

Mail : patriceghislaine@free.fr

Président : Patrice BOUVIER

Jours et horaires d'activité : Lundi et jeudi, de 18h30 à 20h30, gymnase Paul Poisson

• TENNIS CLUB

Tél. : 06 01 84 35 63

Mail : oliver.vernay@yahoo.fr

Président : Olivier VERNAY

Site : www.club.fft.fr/tc.villabe
 Court de tennis intérieur à côté du gymnase Paul Poisson
Jours et horaires d'activité : Lundi/mardi/jeudi/vendredi : 17h à 22h30. Samedi : 10h à 15h. Mercredi : 10h à 12h & 13h30 à 22h30

• JNCAPOEIRA

Tél : 06.37.43.88.37
 Mail : jncapoeira@hotmail.fr
 Présidente : Céline NOZACMEUR
www.jncapoeira.com
 Facebook : flashcapoeira
Jours et horaires d'activité : Lundi de 21h à 22h30, Espace Jeunes

Projets :

Février 2018 : championnat de capoeira
 Juin 2018 : baptême de capoeira.



• VILLABOULE (PÉTANQUE)

Tel : 06 15 72 53 47
 Mail : michel.gauvin@dbmail.com
 Président : Michel GAUVIN

Jours et horaires d'activité : Tous les jours, de 14h30 à 21h, au terrain de boules, rue chemin d'Ambreville.



• LA LONGUE MARCHÉ

Tél : 06 87 34 45 79
 Mail : marie-line.markiewicz@orange.fr
 Présidente : Marie-Line MARKIEWICZ



Randonnées à la journée, 2^{ème} et 4^{ème} dimanche du mois, accessibles à tous, pour découvrir la région. Randonnées gourmandes, marches nocturnes, circuits réalisés par FFRP et offices de tourisme. Participation au forum des associations, téléthon, Villabé en fête, fête du sport...

• ROCK'N'STYL

Tél : 06 80 67 99 20
 Mail : valerie.neveux@outlook.fr
 Présidente : Valérie NEVEUX
 site : www.rocknstyles.fr

Danse indémodable et incontournable, le rock reste une des danses à deux la plus pratiquée en France. **Jours et horaires d'activité** : Mardi, à l'espace jeunesse. 19h30 à 20h30, niveau débutant. 20h30 à 21h30, niveau intermédiaire. 21h30 à 22h30 : niveau avancé.

• **TEAM FIGHT : KUNG-FU WING
TSUN, SELF DÉFENSE**

Tél : 06 17 77 54 36

Mail : lemar_cyril@hotmail.fr

Président : Cyril LEMAR

Jours et horaires d'activité : Dojo Gymnase
Paul Poisson, le samedi, de 10h à 13h.

• **FOOTBALL : ÉTOILE SPORTIVE DE VILLABÉ**

Tél : 06 76 87 57 99

Mail : esv@lpiff.fr

cheminfabrice@yahoo.fr

relation-mairie@esvillabe.com

Président : Fabrice CHEMIN



• **JUDO CLUB DE VILLABÉ**

Tél : 06 82 33 18 72

Président : Thierry BUTTIGIEG

Mail : judo.villabe@orange.fr

Site : www.judovillabe.fr

Projets : Trophée anniversaire
le 3 décembre 2017.

Jours et horaires d'activité :

Au gymnase Paul Poisson, lundi et mercredi, de 18h à 21h30 et vendredi, de 18h à 20h.

• **VILLABÉ BASKET CLUB**

Tél : 07 83 65 89 00

Mail : villabebasketclub@gmail.com

Président : Christophe SOUBIELLE

Projets : Stage de basket
en octobre 2017. Tournoi
de basket en juin 2018.
Loto, à la Villa le 18 mars
2018. Basket en famille en
décembre 2017.



Lieu d'activité : Entraînement au gymnase
Paul Poisson.

• **AGV - EPGV**

ASSOCIATION GYM VOLONTAIRE

Tél : 06 88 99 72 85

Mail : michaud.agv@gmail.com

Président : Guy MICHAUD

Projets : développer notre présence à
l'Odyssea (cancer du sein) et mieux faire
connaitre la gym cancer.

Jours et horaires d'activité :

Lundi : 14h30-15h30

/ 15h30-16h30 (Gym cancer)

Mardi : 9h-10h & 19h-21h

Mercredi : 13h30-18h30 & 19h00-20h30

Jeudi : 10h30-11h30 et 12h-13h

/ 14h-15h (Gym cancer)

Vendredi : 19h-20h

Samedi : 9h-10h & 9h30-10h30

au Gymnase Paul Poisson.

1 samedi et 1 mardi/mois : Marche nor-
dique.

• **AVTC - ASSOCIATION
VILLABÉENNE DE TAI CHI**

Tél : 01 60 86 19 53 / 06 79 89 39 82

Mail : maminavidal@hotmail.fr

Présidente : Geneviève VIDAL

Jours et horaires d'activité : Mardi et jeudi,
de 17h30 à 19h, dojo gymnase Paul Poisson.

• **KTK (KARATÉ,
TAICHI-CHUAN, KOBUDO)**

Mail : Ktk.villabe@net-c.fr
Président : KACENELEN Yann
Site : <http://ktk.villabe.free.fr>

Par la pratique du karaté style Shorinjiryu, du kobudo et du taïchi chuan dans une école traditionnelle, le KTK souhaite apporter à ses membres les moyens du bien-être, de la maîtrise de soi et de l'auto-défense.

Jours et horaires d'activité : Dojo Gymnase Paul Poisson, mardi et jeudi, de 19h à 22h.



• **BADMINTON (ASBV)**

Tél : 06 18 31 21 58
Mail : tony.veiga.91@gmail.com
Président : Tony VEIGA



Projets : Concours de belote le 25 février 2018 à La Villa. **Jours et horaires d'activité :** Jeudi 19h30-22h30, samedi 9h30-12h. Au gymnase du bras de fer.

• **AEDCRE : ASSOCIATION DE
DANSE FOLKLORIQUE PORTUGAISE**

Tél : 06 80 98 71 21
Mail : diaspaula1969@gmail.com
Présidente : Paula DIAS

L'objectif de l'association : Faire découvrir les chants et danses folkloriques portugaises. L'association organise tout au long de l'année des événements (soirées dansantes, concerts...) et participe aux manifestations communales.

• **HANDBALL
CLUB DE VILLABÉ**

Tel : 06 27 05 31 30
Mail : handvillabe@yahoo.fr
Président : Michel MARCHAIS
Site : www.hbc-lisses.fr
Facebook : HBC Villabé



Le handball club Villabé propose la découverte et l'initiation du handball pour tous, filles et garçons, dès l'âge de 4 ans jusqu'aux adultes en loisir et en compétition. Encadrées par des éducateurs diplômés, les séances permettent de se familiariser avec les fondamentaux de la pratique du handball quel que soit le niveau de jeu initial.

• **CYCLO CLUB**

Tel : 01 60 86 92 54 / 07 82 34 46 53
Mail : p.relland@free.fr
Site : www.ccv-villabe.fr
Facebook : cyclo club villabé
Président : Philippe RELAND

Projets : Sortie en Bretagne en octobre. **Jours et horaires d'activité :** Tous les dimanches matins à 8h, départ place du pâtis, pour excursion en Essonne et autres départements limitrophes.

• **LES FOUS DE VILLABÉ (Club d'Échecs)**

Tél : 06 13 27 42 72

Mail : mada-70@hotmail.fr

Président : Sacha RANARIVELO

Jours et horaires d'activité : mardi : 18h30 à 20h, mercredi : 18h30 à 22h, samedi : 15h45 à 18h15, au service jeunesse.



• **ASBV (boxe anglaise)**

Tél : 06 51 91 77 63

Mail : zetvita@yahoo.fr

Président : Vita Makela Jorge



• **CATCH ESSONNE**

Tél : 06 85 14 23 74

Mail : catch.essonne@yahoo.fr

Site : www.acewrestling.com

Contact : Sébastien LE CRESSEVEUR



Pratique du catch (à partir de 15 ans) en loisir et compétition, des galas et des stages sont organisés pendant l'année.

Jours et horaires d'activité : Dimanche 14h30-17h au dojo gymnase Paul Poisson. L'ACE possède une 2^{ème} école à Courcouronnes. Age minimum : 14/15 ans, accessible fille et garçon.

• **KAMALA (hata yoga)**

Tél : 06 88 39 13 65

Mail : regine.jung@free.fr

Président : Vincent Murielle Rachel

Jours et horaires d'activité :

mercredi : 9h30 à 11h, dojo gymnase Paul Poisson



• **VILLABÉ COURIR POUR LE PLAISIR**

Tél : 06 76 64 63 90

Mail : villabe.run.for.fun@gmail.com

Président : Fabrice KRUPKA

Site : www.fouleedesbrettes.fr

Facebook : Villabé Courir Pour le Plaisir



L'association a été créée pour partager une même passion entre coureurs débutants et confirmés, afin de découvrir de nouveaux horizons en se faisant plaisir.



Projets : 17 septembre, 3^{ème} édition de la foulée des brettes. Participation à différentes courses dans le département, la région, en France et à l'étranger. **Jours et horaires d'activité :** Mardi et samedi, départ parking Gymnase Paul Poisson. Jeudi : départ du centre de loisirs.

• **VILLAB'S COUNTRY**

Tél : 06 58 15 80 09
 Mail : villabscountry@hotmail.com
 Président : Michel PIVIN
 Site : www.villabscountry.simplesite.com

Projets : Bals, initiations, sorties, festivals.
Jours et horaires d'activité : Jeudi et vendredi : 20h à 22h au service jeunesse.

• **VILLABÉ DANSE CLUB**

Tél : 06 28 18 12 69
 Mail : vdcassoc91@gmail.com
 Présidente: Chantal MORTASSAGNE

Projets : Spectacle de fin d'année en juin 2018. **Jours et horaires d'activité :** Jeudi : 16h30 à 18h30, vendredi 17h à 19h Gymnase Paul Poisson, samedi : 13h à 17h au gymnase Bras de Fer.

• **1 2 3 FIESTA Y FORMA (ZUMBA)**

Tél : 06 50 77 05 51
 Mail : fiestaforma@hotmail.fr
 Présidente : Ingrid PALACIOS
 Site : www.123fiestaforma.fr
 Facebook : 1 2 3 FIESTA Y FORMA



123 Fiesta y Forma vous fait découvrir La ZUMBA. Retrouvez des cours réguliers, des intervenants latinos, des Master Class ponctuels avec des instructeurs internationaux. **Jours et horaires d'activité :** Tous les jours, planning sur le site internet www.123fiestaforma.fr. Nouvelle activité : body in harmony, à découvrir.







Organismes solidarité / santé

Les adresses et numéros utiles 50 à 51

Organismes solidarité / santé

• ENTRAIDE AUX HANDICAPÉS

Tél : 01 60 79 17 50 / Mail : serongab@hotmail.fr / Président : Gabriel SERON

• HELP (HUMANITAIRE ENVIRONNEMENT LATITUDE PLANÈTE)

2, Rue de l'Abbé Dauvilliers
91100 Villabé / Tél : 06 74 15 02 04
Mail : help.as@hotmail.fr
Président : Edward WIRTH-MAXIMIN

• CAISSE D'ALLOCATIONS FAMILIALES DE L'ESSONNE

2, impasse du Télégraphe - 91013 Evry
Cedex / www.caf.fr
0 820 25 91 10 (0,12€ la 1^{ère} mn puis 0,09€)

• MAISON DES SOLIDARITÉS DE CORBEIL-ESSONNES (ASSISTANTE SOCIALE)

5, rue Marcel Paul, 91100 Corbeil-Essonnes / Tél : 01 60 89 93 60

• MAISON DES SOLIDARITÉS D'EVRY

1, boulevard de l'Ecoute s'il Pleut - 91000 EVRY / Tél : 01 60 87 76 20

• VILLAGE D'ENFANTS

17, rue Jean Jaurès, 91100 Villabé
Tél : 01 60 86 16 51 / Fax : 01 60 86 21 23
Site : www.lesvillagesdenfants.com
mail : secretariatvillabé@lesvillagesdenfants.com
Directrice : AGAMIS Nathalie

• C.I.J.E. (CENTRE INFORMATION JEUNESSE ESSONNE)

Hall gare Évry-Courcouronnes
Tél : 01 60 78 27 27

• MAISON DÉPARTEMENTALE DES PERSONNES HANDICAPÉES DE L'ESSONNE

93, rue H. Rochefort - 91000 Evry
Tél : 01 69 91 78 00

• ALLO ENFANCE MALTRAITÉE

Tél : 119 (appel gratuit 24h/24)

• CENTRE DE PLANIFICATION D'ÉDUCATION FAMILIALE ET DE PROTECTION MATERNELLE ET INFANTILE

7, boulevard Henri Dunant
91100 Corbeil-Essonnes
Tél : 01 64 96 69 72

• SECOURS POPULAIRE FRANÇAIS

12, rue Maurage, 91100 Corbeil-Essonnes
Tél : 01 60 89 08 37

• CROIX ROUGE CORBEIL

25, boulevard Kennedy - 91100 Corbeil-Essonnes / Tél : 01 69 22 35 35

• SECOURS CATHOLIQUE

1, rue Pierre Sémard - 91100 Corbeil-Essonnes / Tél : 01 60 88 34 87

• VIOLENCES CONJUGALES INFO

Tél : 39 19 (coût d'un appel local depuis un poste fixe)

• SOS FEMMES BATTUES

Tél : 01 30 63 82 50

• VIOLS FEMMES INFORMATIONS

08 00 05 95 95 (appel gratuit depuis un poste fixe)

• LA MALTRAITANCE : PERSONNES ÂGÉES, PERSONNES HANDICAPÉES

Tél : 39 77 (coût d'un appel local depuis un poste fixe)

• POINT D'ACCÈS AU DROIT

Clos de la Cathédrale - 91000 Evry
Tél. : 01 60 91 07 88

• OSER

Directeur : Julien AUZOU
Tél : 06 09 33 55 36
Mail : oserblv@yahoo.fr
Association qui accompagne les 11-25 ans dans toutes leurs démarches. Permanence du camping-car sur l'aire de jeux place de la gare à Villabé, tous les lundis et vendredis, de 16h à 19h.

• AIDES A LA PERSONNE

- Association de Santé À Domicile (ASAD)
5, bd Jules Vallès, 91100 Corbeil-Essonnes
Tél : 01 60 89 32 86
- Service à domicile 91 (ADEP) :
Palaiseau
Tél : 01 69 59 86 96
- Réseau SPES soins palliatifs Sud-Essonne
ZA rue de la Bigotte, 91750 Champcueil
Tél : 01 64 99 08 59

• ÉCOUTE ET SOUTIEN

- Drogue info service :
Tél : 0800 231 313 (appel gratuit d'un poste fixe)
- Ecoute alcool :
Tél : 0811 913 030 (appel gratuit d'un poste fixe)
- Sida info service :
Tél : 0800 840 800 (appel gratuit d'un poste fixe)
- Suicide écoute : Tél : 01 45 39 40 00

• MAISON DE LA JUSTICE d'EVRY

- 7, clos de la Cathédrale - 91000 EVRY
Tél : 01 60 91 07 88

• URGENCES

- Pompiers : 18 / Samu : 15
- Centre anti-poison : 01 40 05 48 48
- Appel d'urgence européen : 112
- Gendarmerie : 17

• CPAM de l'ESSONNE

- 91040 Evry Cedex - www.ameli.fr
Tél : 36 46

• MEDECINS GÉNÉRALISTES

- Dr Laurent MARCHAL
4, avenue Cassiopée, 91100 Villabé
Tél : 01 64 97 55 66 / 06 07 57 51 07
- Dr Frédérique GAMAIN
4, avenue Cassiopée, 91100 Villabé
Tél : 01 60 34 52 90
- SOS MÉDECINS : Dr PARANQUE
19, rue de la Libération, 91750 Chevannes / Tél : 0826 88 91 91
Mail : essonne@sos-medecins.net

• KINÉSITHÉRAPEUTE

- Mme DURRAND-MAILLARD
visite à domicile / Tél : 01 60 86 00 28

• CHIRURGIENS DENTISTES

- Dr Thierry VITALE
- Dr TOUPENAY
Maison Médicale : 7, rue des Prés -
91100 Villabé / Tél : 01 60 86 29 71

• OSTÉOPATHE

- COP Anthony
5, place Roland Vincent - 91100 Villabé
Tél. : 09 51 44 91 18

• PHARMACIES

- Pharmacie de la Mairie
34, av 8 Mai 1945, 91100 Villabé
Tél : 01 60 86 14 73
- C. Commercial Villabé A6
Tél : 01 60 86 07 85

• INFIRMIERS

- Infirmière libérale Emilie BRÉCHETEAU
7, rue des Prés - 91100 Villabé
Tél : 07 69 54 94 69
- Cabinet d'infirmiers LAMBOTIN
DUCHESNE ROUBLIQUE : 91, av
Cassiopée - 91100 Villabé / Tél : 01 64 96
15 78
- Service de Soins Infirmiers À Domicile -
SIAD
5, bd Jules Vallès, 91100 Corbeil-Essonnes
Tél : 01 60 89 83 87

• ÉTABLISSEMENTS HOSPITALIERS

- Centre Hospitalier Sud Francilien
116, boulevard Serge DASSAULT
91100 Corbeil-Essonnes
Standard : 01 61 69 61 69
Site : www.ch-sud-francilien.fr
Premier groupe hospitalier public du département de l'Essonne, le CHSF rayonne sur trois départements au sud de la périphérie de Paris et assure la couverture sanitaire de 600 000 habitants.





Les dates à retenir

Les spectacles, forums,
concerts, sorties,
brocantes...

54 à 55

Dates à retenir pour 2017/2018

- Evènements communaux
- Evènements associatifs

SAMEDI 9 SEPTEMBRE 2017
DE 10H30 À 17H

Espace culturel La Villa
Forum des associations

SAMEDI 16 SEPTEMBRE 2017

Journée du Patrimoine
Organisée par Le Sarment
Villabéen, La Longue
Marche, Mémoires Vives et
Les Jardiniers de Villabé.

DIMANCHE
17 SEPTEMBRE 2017

**Foulée des Brettes &
foulée gadouilleuse**
+ d'infos sur

www.fouleedesbrettes.fr

DIMANCHE 24 SEPTEMBRE
2017, DE 8H À 18H

Espace culturel La Villa
Vide Grenier d'Automne
Inscription obligatoire en
mairie du 2 au 15 sept. 2017
auprès du service Evé-
nements. Renseignements au
01 69 11 24 76

SAMEDI 30 SEPTEMBRE 2017

Espace culturel La Villa
VILLAB'S COUNTRY

2^{ÈME} ET 4^{ÈME} DIMANCHE
DE CHAQUE MOIS

La Longue Marche
Randonnée accessible à tous

DIMANCHE 1^{ER} OCTOBRE 2017

Espace culturel La Villa
MARCHE ODYSSEA
(Cancer du Sein)
Départ à 8h.

DIMANCHE 1^{ER}
OCTOBRE 2017, 15H

place Roland Vincent
La Route

Tout public / Entrée libre
Réservation conseillée
au 06 84 34 79 43

DIMANCHE 1^{ER}
OCTOBRE 2017, 15H45

Centre de loisirs
Les copains d'abord
Monsieur O

Entrée libre
Réservation conseillée
au 06 84 34 79 43

VENDREDI 6

OCTOBRE 2017, 19H

Espace culturel La Villa
Homocordus

Tout public dès 7 ans.
Tarif dans le Guide Culturel.
Réservation conseillée
au 06 84 34 79 43

SAMEDI 7 OCTOBRE 2017

Espace Jeunesse
Bourse à la puériculture
organisée par Les Boursicotines.

DIMANCHE 8 OCTOBRE 2017

Visite de la basilique S' Denis
organisée par l'Envol.

DU 16 AU 21 OCTOBRE 2017

Semaine Bleue

27 ET 28 OCTOBRE 2017

Maison des Associations
Bourse aux Vêtements
organisée par l'AFV.

DU 4 AU 18 NOVEMBRE 2017,

Espace culturel La Villa
Exposition « les alliés »

organisée par l'association
La Grande Guerre 14/19 et
la Mairie de Villabé.
Entrée libre

SAMEDI 11 NOVEMBRE 2017

Espace Jeunesse
Jeux et activités manuelles
organisés par l'AFV.

SAMEDI 11

NOVEMBRE 2017, 10H30

Mairie de Villabé
**Cérémonie commémora-
tive du 11 novembre 1918**

MERCREDI 15

NOVEMBRE 2017, 20H

Espace culturel La Villa
Concert/Veillée des poilus :
Quand la musique raconte
la Grande Guerre

Tout public dès 10 ans.
Tarif dans le Guide Culturel.
Réservation conseillée avant
le 12 nov. au 06 84 34 79 43

JEUDI 16 NOVEMBRE 2017

Salle Roger DUBOZ
Beajolais Nouveau
organisé par le Club d'Automne.

VENDREDI 24

NOVEMBRE 2017 À 20H

Espace culturel La Villa
Vaki Kosovar

Tout public dès 9 ans.
Tarif dans le Guide Culturel.
Réservation conseillée
au 06 84 34 79 43

SAMEDI 25 NOVEMBRE 2017

À 14H, 15H30 ET 17H

Espace culturel La Villa
Voyage avec le musée
du Quai Branly : contes et
musique du monde
Tout public dès 5 ans.

A 10h30, séance pour les
tout-petits à la Médi-
thèque Alain RAMEY par
la conteuse Nathalie Le
Boucher. Entrée libre
Réservation conseillée
au 06 84 34 79 43

SAMEDI 2 DÉCEMBRE 2017

Espace culturel La Villa
Spectacle au profit du téléthon
organisé par l'ATV.

DIMANCHE 3
DÉCEMBRE 2017, 14H

Espace culturel La Villa
Loto au profit du téléthon

VENDREDI 8

DÉCEMBRE 2017, 18H

Gymnase Paul Poisson
Téléthon

LES 9 ET 10 DÉCEMBRE 2017

Espace culturel La Villa

Marché de Noël
Samedi : de 10h à 20h
Dimanche : de 10h à 18h.

JEUDI 14

DÉCEMBRE 2017, 20H

Espace culturel La Villa
Concert classique : Yves
Henry, 1839-1846 les étés de
Chopin à Nohant

Tarif dans le Guide Culturel.
Réservation conseillée
au 06 84 34 79 43

DIMANCHE 17 JANVIER 2018

Salle Roger DUBOZ
Scrabble inter génération
organisé par l'AFV.

**SAMEDI 20
JANVIER 2018, 17H30**
Espace culturel La Villa
**Cérémonie des
vœux du Maire**

26 ET 27 JANVIER 2018
Espace culturel La Villa
Concert du Nouvel An
organisé par l'Amicale de
Villabé.

**SAMEDI 27
JANVIER 2018, 10H30**
Salle Roger Duboz
Cirque : Dé-noué

Jeune public dès 3 ans.
Entrée libre
Réservation conseillée
au 06 84 34 79 43

SAMEDI 10 FÉVRIER 2018
Espace Jeunesse
Jeux et activités manuelles
organisés par l'AFV.

**DU 13 AU 16
FÉVRIER 2018, 20H**
Espace culturel La Villa
**Spectacle de marionnettes
contemporaines :
les Nuits Polaires**
Tarif dans le Guide Culturel.
Réservation obligatoire
au 06 84 34 79 43

DIMANCHE 25 FÉVRIER 2018
Espace culturel La Villa
Concours de Belote
organisé par l'ASBV.

JEUDI 8 MARS 2018, 20H
Collège Rosa Parks
Ridicules
Tout public dès 9 ans.
Entrée libre.
Réservation conseillée
au 06 84 34 79 43

**SAMEDI 10
MARS 2018, 20H30**
Espace culturel La Villa
Soirée dansante JUST DANCE
Inscriptions et réservations à
partir du 22 janvier auprès
du service Événements.
Infos au 01 69 11 24 76

**VENDREDI 16
MARS 2018, 20H**
Espace culturel La Villa
Les femmes savantes

Tout public dès 9 ans.
Tarif dans le Guide Culturel.
Réservation conseillée
au 06 84 34 79 43

DIMANCHE 11 MARS 2018
Sortie au théâtre
organisée par l'Envol.

DIMANCHE 18 MARS 2018
Espace culturel La Villa
Loto
organisé par le VBC.

SAMEDI 24 MARS 2018
Espace Jeunesse
Jeux et activités manuelles
organisés par l'AFV.

24 ET 25 MARS 2018
Espace culturel La Villa
Spectacle
organisé par l'ATV.

LUNDI 2 AVRIL 2018
Parc Eridan
Chasse aux oeufs
organisé par l'AFV.

DIMANCHE 8 AVRIL 2018
Vide Grenier de printemps
Inscriptions en mairie du 19
au 30 mars 2018 auprès du
service Événements.
Renseignements
au 01 69 11 24 76

MARDI 10 AVRIL, 2018 20H
Espace culturel La Villa
**Mime, magie et nouveau
cirque : les âmes nocturnes**
Spectacle tout public à
partir de 6 ans.
Tarif dans le Guide Culturel.
Réservation conseillée
au 06 84 34 79 43

VENDREDI 4 MAI 2018, 20H
Espace culturel La Villa
**Concert : Mathieu BOO-
GAERTS**
Tout public / Entrée libre.
Réservation indispensable
au 06 84 34 79 43

MARDI 8 MAI 2018, 10H30
Mairie de Villabé
**Cérémonie commémora-
tive du 8 mai 1945**

DU 25 AU 27 MAI 2018
Villabé en fête : le cirque

Pour devenir bénévole et
participer à l'organisation
de ces 3 jours de festivités,
contactez le service Évène-
ments au 01 69 11 24 76

SAMEDI 23 JUIN 2018, 20H
place Roland Vincent
**Fête de la musique et Feu
de la Saint Jean**

9 ET 10 JUIN 2018
Gymnase Paul Poisson
Tournoi de basket
organisé par le VBC.

JEUDI 21 JUIN 2018
Espace culturel La Villa
Fête de la musique
organisée par le
Conservatoire Yves Henry.

DU 22 AU 24 JUIN 2018
Fête du Sport

**VENDREDI 13
JUILLET 2018, 20H**
place Roland Vincent
Bal populaire et feu d'artifice

Photos et vidéos dans le cadre des activités communales

Chaque événement muni-
cipal public (*réunions, céré-
monies, manifestations, fes-
tivities, inaugurations, etc...*)
est couvert par un photo-
graphe.

Des photographies sont
prises au cours de ces ma-
nifestations publiques à
des fins d'information et de
communication. Elles sont
toutes susceptibles d'être
publiées sur les supports
d'information de la Mairie
(bulletin municipal, guide
pratique, site internet offi-
ciel, page facebook, flyers,
affiches, communications
ponctuelles).

Aucune de ces prises de
vues ne fait l'objet d'une
exploitation commerciale
ou marketing.





Les numéros utiles

Tous les numéros utiles
à avoir sous la main

58

Numéros utiles

• AGENCE POSTALE DE VILLABÉ

Place du Pâtis. Ouverture : 9 h à 12 h
et de 15 h à 18 h. Le Samedi : 9 h à 12 h.
Tél : 01 69 11 01 36 / Fax. 01 69 11 01 34

• LA POSTE : 91100 CORBEIL-ESSONNES

Place Léon Cassé / Tél : 01 60 88 16 44
Rue Feray / Tél : 01 60 89 76 50

• TRÉSORERIE PRINCIPALE

7, rue Feray - 91100 Corbeil-Essonnes
Tél : 01 64 96 29 66

• SERVICE DES IMPÔTS DES PARTICULIERS

21 bis, rue Feray - 91100 Corbeil-Essonnes
Tél : 01 60 90 52 00

• GRAND PARIS SUD SEINE-ESSONNE-SÉNART

500, place des Champs-Élysées
BP 62 Courcouronnes
91054 Evry Centre Essonne Cedex 02
Tél : 01 69 91 58 58

• ENEDIS

Dépannage urgent : 09 72 67 50 91

• ENGI

Dépannage urgent : 0800 47 33 33
Contrat : 09 69 324 324
Raccordement : 09 69 363 534

• TRANSPORTS PUBLICS

S.T.A. : Tél : 01 69 90 75 75
<http://www.sta-keolis.fr>
TICE : 0 810 401 402
<http://www.bus-tice.com/>

• GARES

Trafic-Horaires-Billet-Services : 36 35
Gare Villabé - Du lundi au vendredi de
6 h 30 à 12 h.

• ÉCLAIRAGE PUBLIC

Grand Paris Sud Seine-Essonne-Sénart
Du lundi au vendredi (jours ouvrés) :
Tél : 0800 97 91 91
Week-end et jours fériés :
Tél : 06 74 47 85 55

• EAU DE L'AGGLO

Dépannage N° Vert : 0 800 328 800

• ASSOCIATION DÉPARTEMENTALE POUR L'INFORMATION SUR LE LOGEMENT (ADIL)

Tél : 01 60 77 21 22

• CONSOMMATEURS 91 - ANC

5, avenue de la Pépinière
91390 Morsang-sur-Orge
Tél : 01 69 25 16 08

• VOS NUMÉROS UTILES

Adresse :

Tél :

Mail :

Adresse :

Tél :

Mail :

Adresse :

Tél :

Mail :

Adresse :

Tél :

Mail :

**POMPES À CHALEUR
CLIMATISATION
PLANCHERS
CHAUFFANTS
PLOMBERIE
& SANITAIRE**

**RECONNU
GRENELLE
ENVIRONNEMENT**

expert confort
HABITAT
DAIKIN

PARTICULIERS & PROFESSIONNELS



D.E.S. ENERGIES

contact@desenergies.fr
www.desenergies.fr

4bis av. du 8 mai 1945
91100 VILLABÉ

Tél. : 01 64 97 06 77

Votre centre commercial

Villabé

le centre qui fait bon vivre



LES HORAIRES

LES HORAIRES DE L'HYPERMARCHÉ CARREFOUR :

Du lundi au vendredi
de 9h00 à 21h30
le samedi de 10h30 à 21h30

LES HORAIRES DES BOUTIQUES :

Du lundi au vendredi de 10h00 à 20h00
le samedi de 9h00 à 20h00

Villabé

45 BOUTIQUES • 4 RESTAURANTS
Carrefour Villabé • 91100 Villabé

Carrefour



aloneGRAPHIC.
CRÉATION GRAPHIQUE ET IDENTITÉ VISUELLE • 91100 VILLABÉ

mobile **06 99 420 440**

www.alonegraphic.fr

**LOGOS • CARTES DE VISITE • FLYERS • PLAQUETTES COMMERCIALES
ENSEIGNES • MARQUAGE DE VÉHICULES • VITRINES • SITES INTERNET...**

f
**Alonegraphic
en Essonne**

Envie de voir
votre publicité
apparaître ici ?

**Contactez Philippe LACHKAR
au 06 11 68 82 52**

castorama



C.Cial Villabé A6

Rue des 44 Arpents

Tél.: 01 60 88 91 91

Du Lundi au Samedi de 8h à 20h

Le Dimanche de 9h à 20h

castorama.fr/villabe

castorama
la carte

FIDÉLITÉ
RÉCOMPENSÉE



Bienvenue dans
la communauté des passionnés

-5%

de Bienvenue

le jour de votre choix
sur tous vos achats
coupon valable 12 mois

Plus vous venez,
plus vous êtes récompensés

-10%

de Fidélité

à valoriser tous les 1500€
d'achat cumulés
cumul d'achats sans limite de temps

Bricolez l'esprit libre

GARANTIES

- CASSE & VOL pendant 30 jours¹
- EXTENSION DE GARANTIE 1 an de plus²
- ERREUR DE COUPE pendant 30 jours³

Profitez des meilleures
opportunités

PROMOS

exclusives en avant-première

Rendez-vous en magasin pour obtenir une carte castorama, 9,90€/an !



LA LOCATION DE VEHICULE

Bénéficiaire d'un service de location
de véhicules. Consultez un vendeur.

Vous avez
vu grand ?
Nous avons
la solution



Manque de temps ou d'envie ?



LA POSE

Nous vous proposons de poser¹
pour vous grâce à notre réseau
de professionnels. Bénéficiez en plus d'avantages
fiscaux

Détendez vous,
nous posons
pour vous

RENDEZ-VOUS À
L'ESPACE POSE

Offre valable du 1^{er} septembre 2017 au 31 août 2018

-15%

sur l'article de votre choix

* Offre valable uniquement dans votre magasin de Villabé
sur remise de ce coupon en caisse, non cumulable avec toute
autre promotion en cours.

casto DRIVE

Commandez sur castorama.fr,
passez en magasin, c'est prêt.
Et c'est gratuit !



COMMANDEZ,
en magasin vous bénéficiez
de 40 000 articles en plus



EN MOINS DE 2 H*,
vous pouvez bénéficier
par email / sans attendre à
emporter



C'EST PRÊT.

Profitez instantanément
d'une livraison gratuite de
tous les articles de votre magasin de Villabé