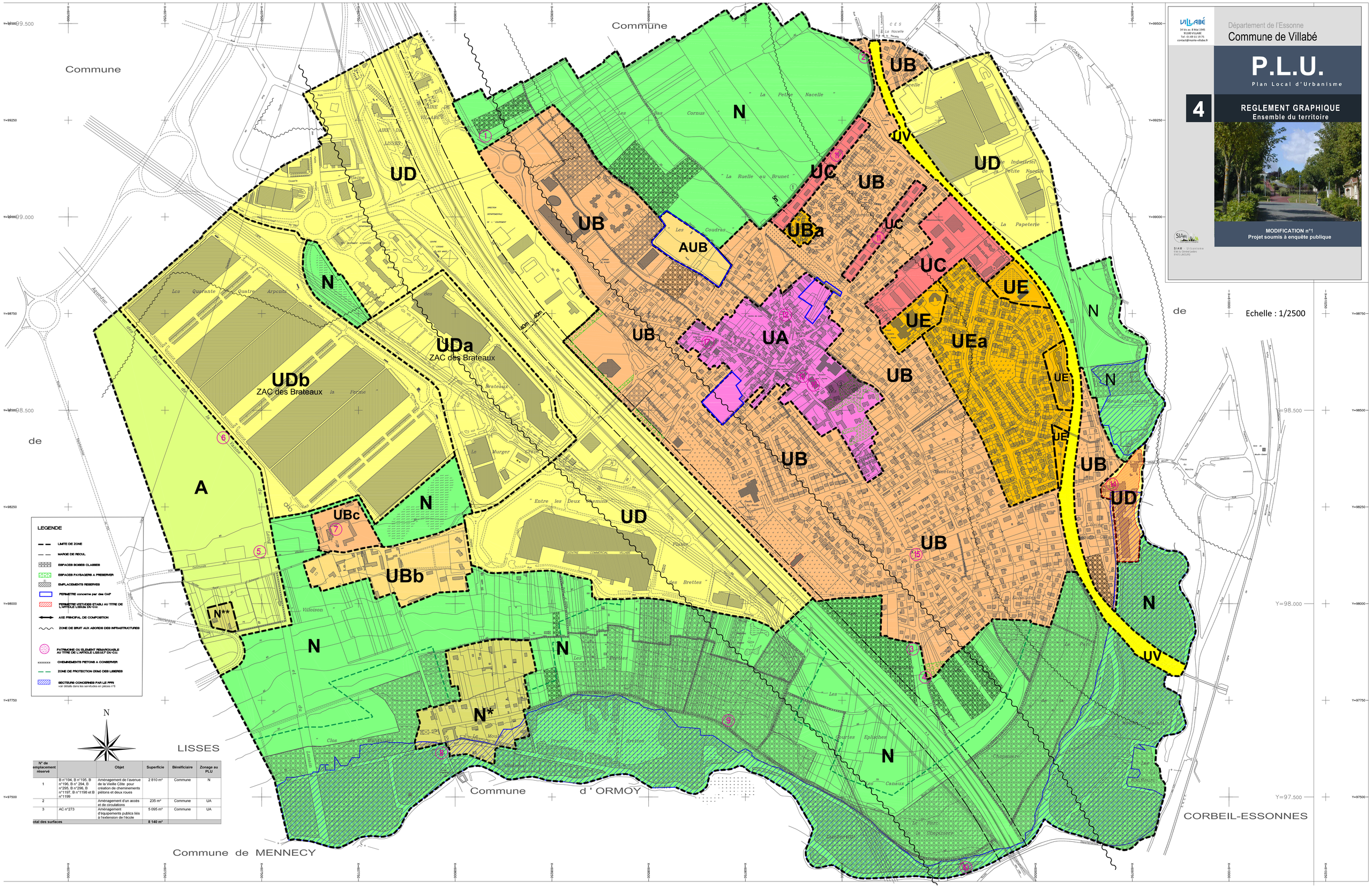

N° de emplacement réservé		Objet	Superficie	Bénéficiaire	Zonage au PLU
1	B n°194, B n°195, B n°196, B n° 294, B n°295, B n°296, B n°1197, B n°1198 et B n°1199	Aménagement de l'avenue de la Vieille Côte pour création de cheminements piétons et deux roues	2 810 m²	Commune	N
2		Aménagement d'un accès et de circulations	235 m²	Commune	UA
3	AC n°273	Aménagement d'équipements publics liés à l'extension de l'école	5 095 m²	Commune	UA
otal des surfaces			8 140 m²		